



Kijkduinstraat 46, 2014 DE Haarlem

Vraagprijs € 490.000,00 kosten koper



Omschrijving

Kijkduinstraat 46, 2014 DE Haarlem

Jaren '30 woning in het gewilde en zeer kindvriendelijke Houtvaartkwartier!

Super eengezinswoning met achtertuin voorzien van achterom en schuur. De hele woning is, met uitzondering van de zolder, verbouwd en up-to-date gemaakt en heeft vrij uitzicht door de straat aan de voorzijde.

De charmante woning heeft veel originele details zoals het tegelwerk in de gang, het trappenhuis en glas-in-lood ramen.

De woning is verder voorzien van nieuw glad stucwerk, nieuwe elektra, geheel nieuwe CV-gas installatie, leidingwerk, keuken, badkamer, vloeren... eigenlijk te veel om op te noemen. De voorbereidingen voor een 2e badkamer zijn zelfs al aanwezig op de zolderverdieping.

De ligging van deze woning is top. Nabij wandelbos Elswout, duinen & strand, de binnenstad, speeltuin Jeugdland op loopafstand, Plaza West, zwembad De Houtvaart, uitvalswegen, scholen en winkels.

Kom binnen en laat je verrassen.

INDELING

Parterre: entree, vestibule met opnieuw getegelde vloer, gang, trapkast, ruime wc met fontein, woonkamer met visgraat parketvloer, erker en openslaande deuren naar de tuin, open keuken voorzien van koel- vrieskast, oven/magnetron, vaatwasser, inductie kookplaat, afzuigkap en deur naar buiten.

1e etage: overloop, kamer voorzijde, 2e slaapkamer voorzijde, slaapkamer achterzijde met openslaande deuren naar balkon, badkamer met wastafelmeubel, ligbad, douche en wc.

2e etage: overloop met aansluiting voor wasmachine en droger alsmede CV-ketel, royale nader in te delen zolderkamer (2 kamers mogelijk) voorzien van kleine dakkapel aan de voorzijde en dakvenster aan de achterzijde.

VOOR INDELING EN MATEN ZIE KLEURENPLATTEGRONDEN

ALGEMEEN

- Geheel gerenoveerd in 2018, schilderwerk 2019
- 11 groepen + 3 x aardlekschakelaars + kookgroep + hoofdschakelaar.
- Woonoppervlak 110m² conform NEN 2580.
- Dubbel glas.
- Lamelparket op 1e etage.
- Inbouw apparatuur keuken van Bosch uit dezelfde lijn.
- Badkamer met vloerverwarming en mechanische ventilatie.
- Tuin voorzien van schuur en achterom.
- CV-installatie Remeha 2018.
- Oplevering in overleg.

Kenmerken

Vraagprijs	: € 490.000,00
Soort	: Woonhuis
Type woning	: Tussenwoning
Aantal kamers	: 5 kamers waarvan 4slaapkamer(s)
Inhoud woning	: 377 m ³
Perceel oppervlakte	: 92 m ²
Gebruiksoppervlakte woonfunctie	: 110 m ²
Soort woning	: Eengezinswoning
Bouwperiode	: 1931-1944
Ligging	: Aan rustige weg, in centrum, in woonwijk, vrij uitzicht, beschutte ligging, in bosrijke omgeving
Tuin	: Achtertuin 30 m ² (620 bij 527)
Garage	: Geen garage
Verwarming	: C.V.-Ketel
Isolatie	: Dubbel glas

Locatie

Kijkduinstraat 46
2014 DE HAARLEM



Foto's



Foto's



Foto's

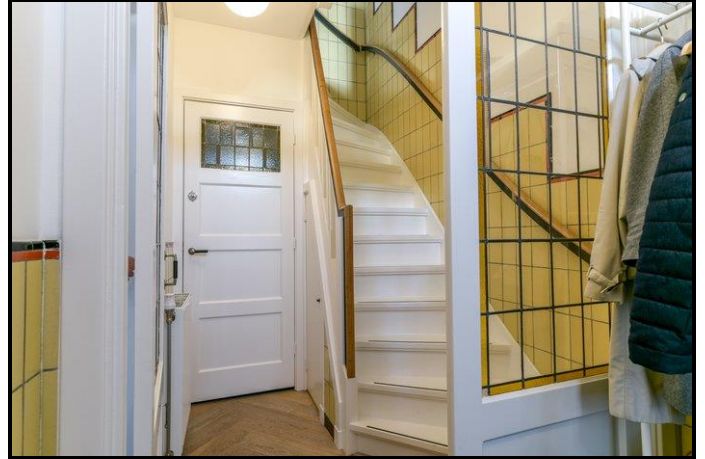

Foto's

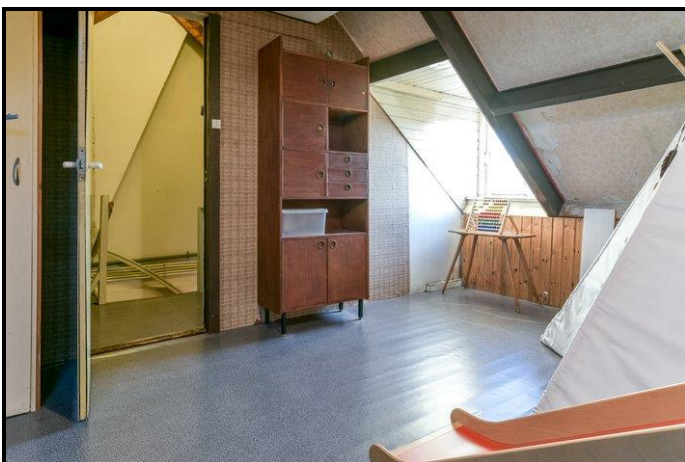

Foto's

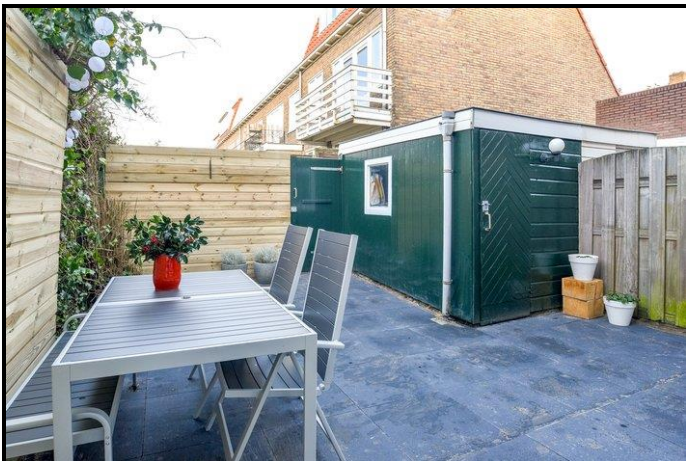
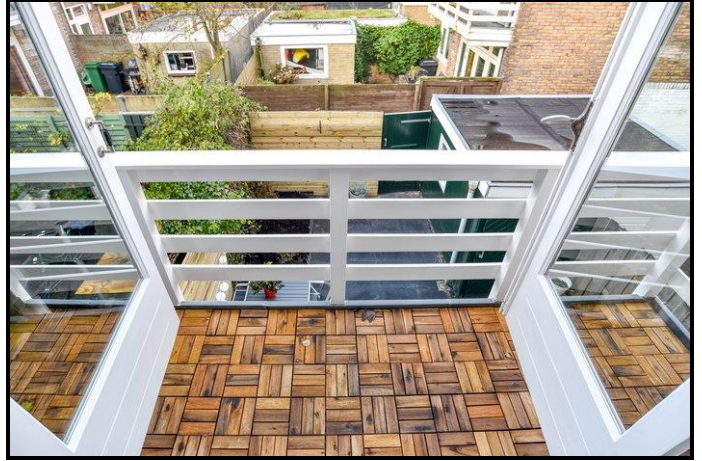

Foto's



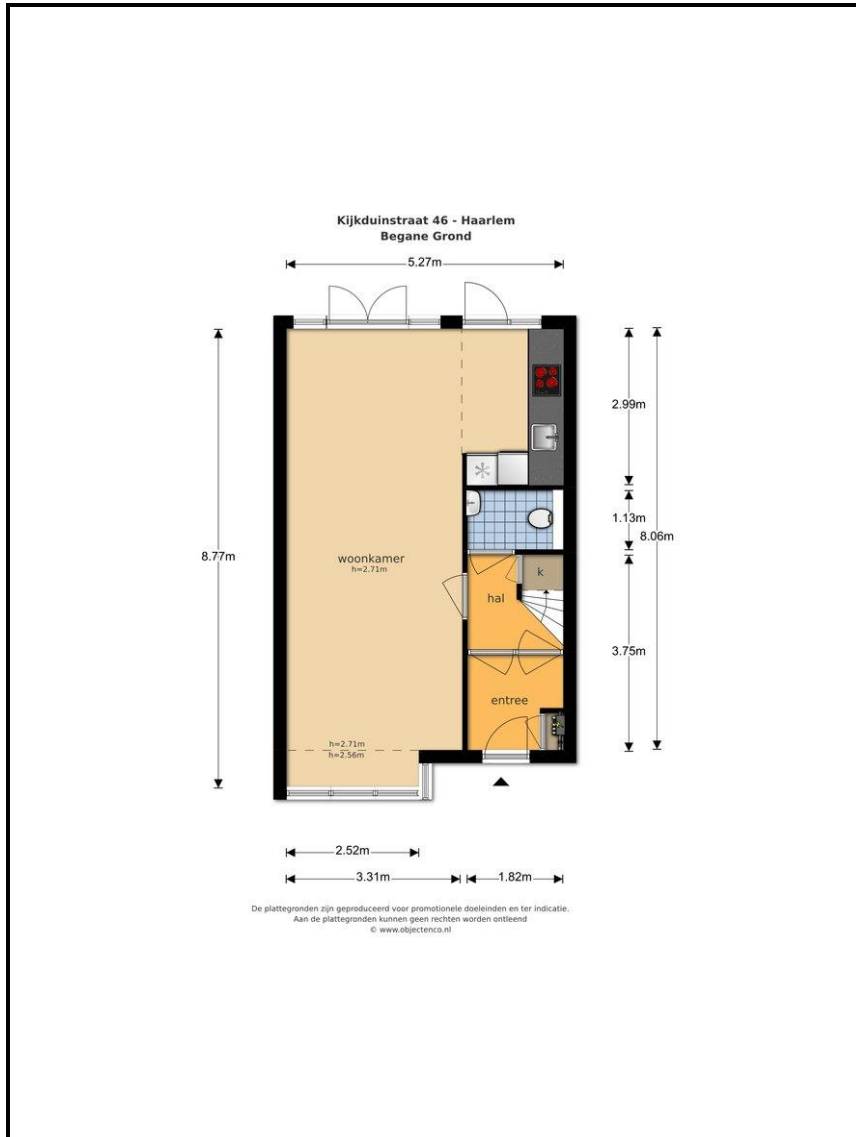



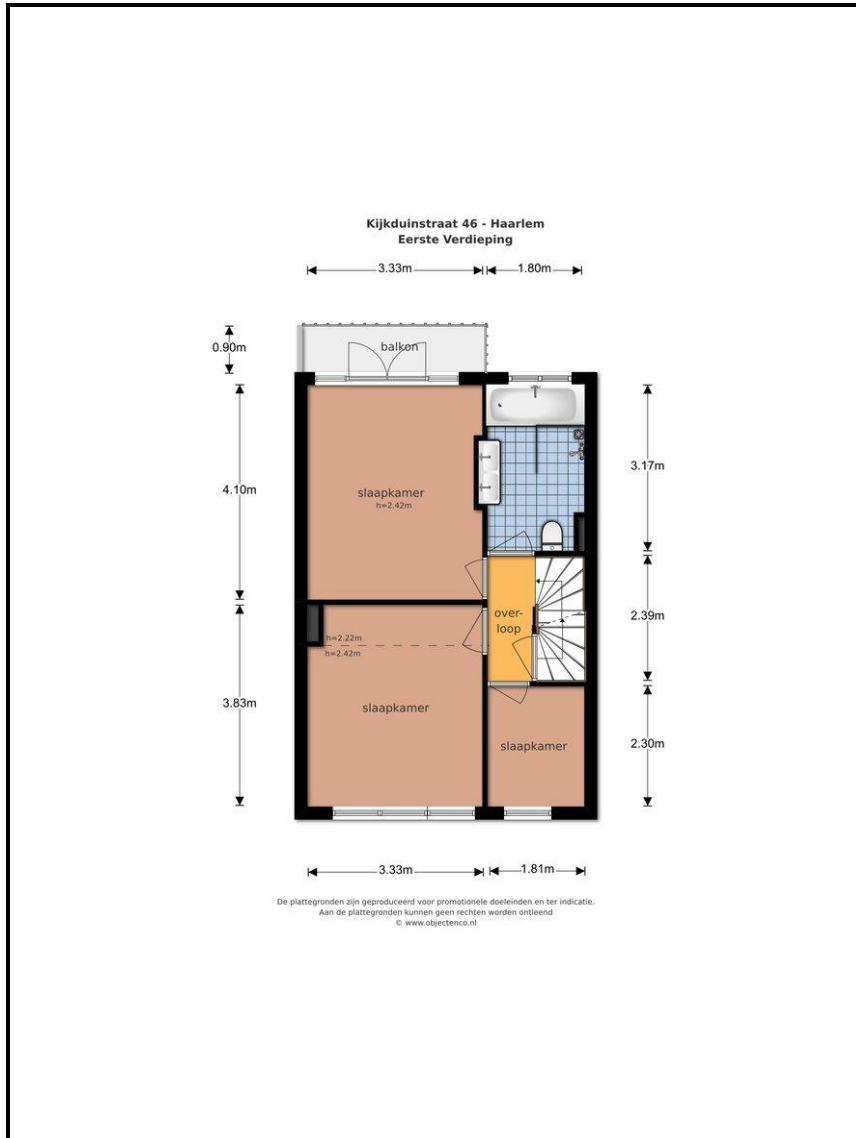

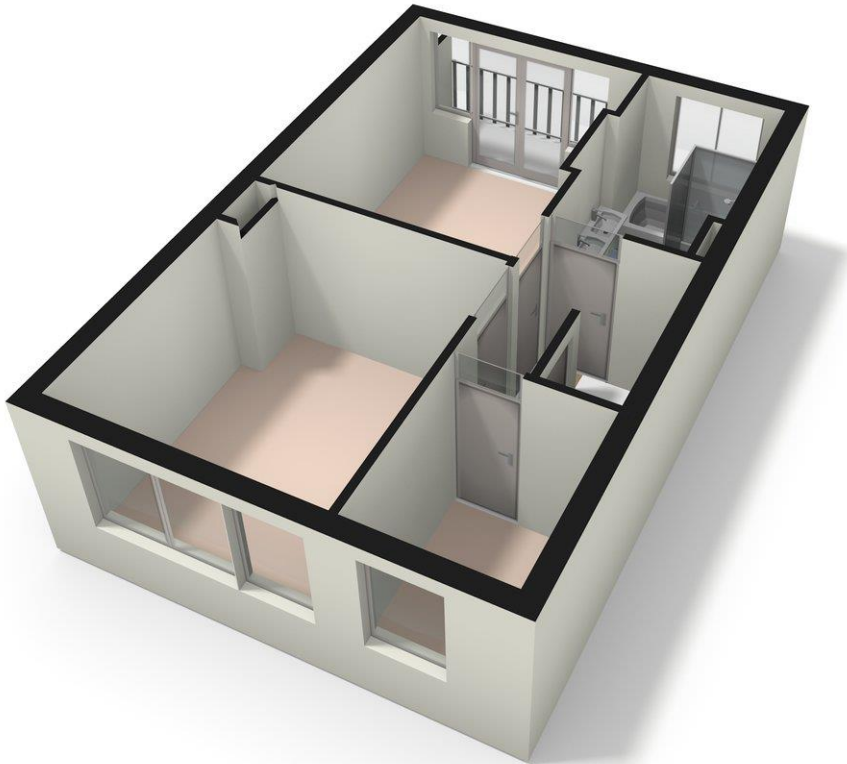

Kijkduinstraat 46 - Haarlem
Tweede Verdieping

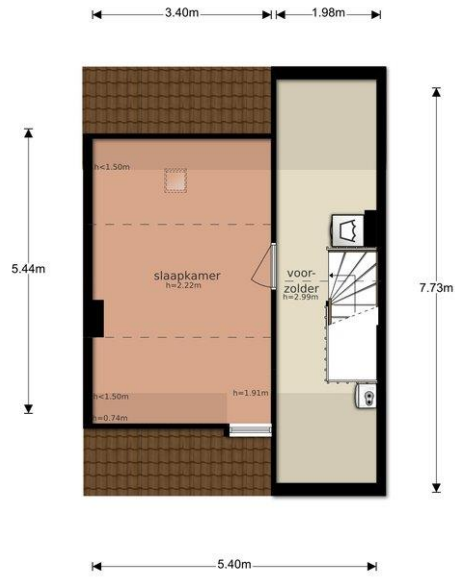

De plattegronden zijn geproduceerd voor promotionele doeleinden en ter indicatie.
Aan de plattegronden kunnen geen rechten worden ontleend
© www.objecten.nl

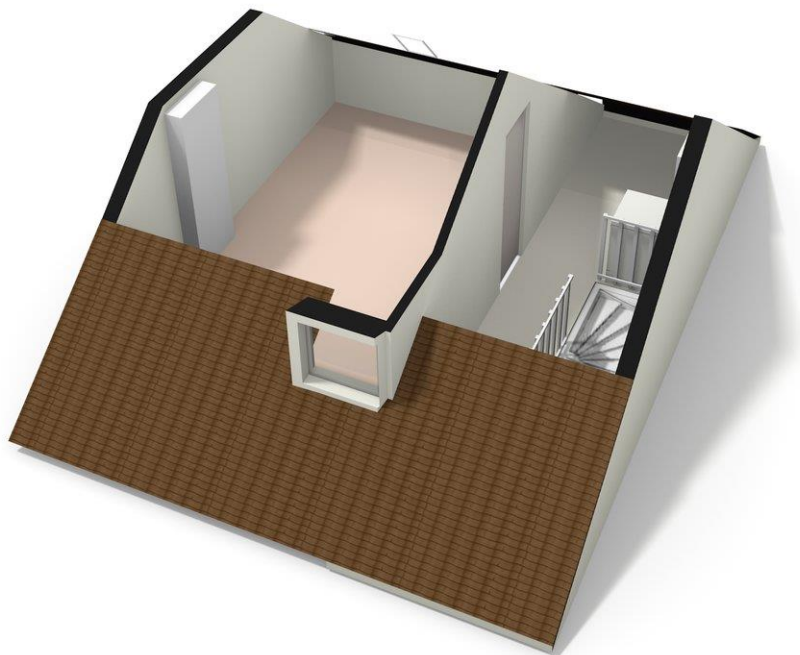

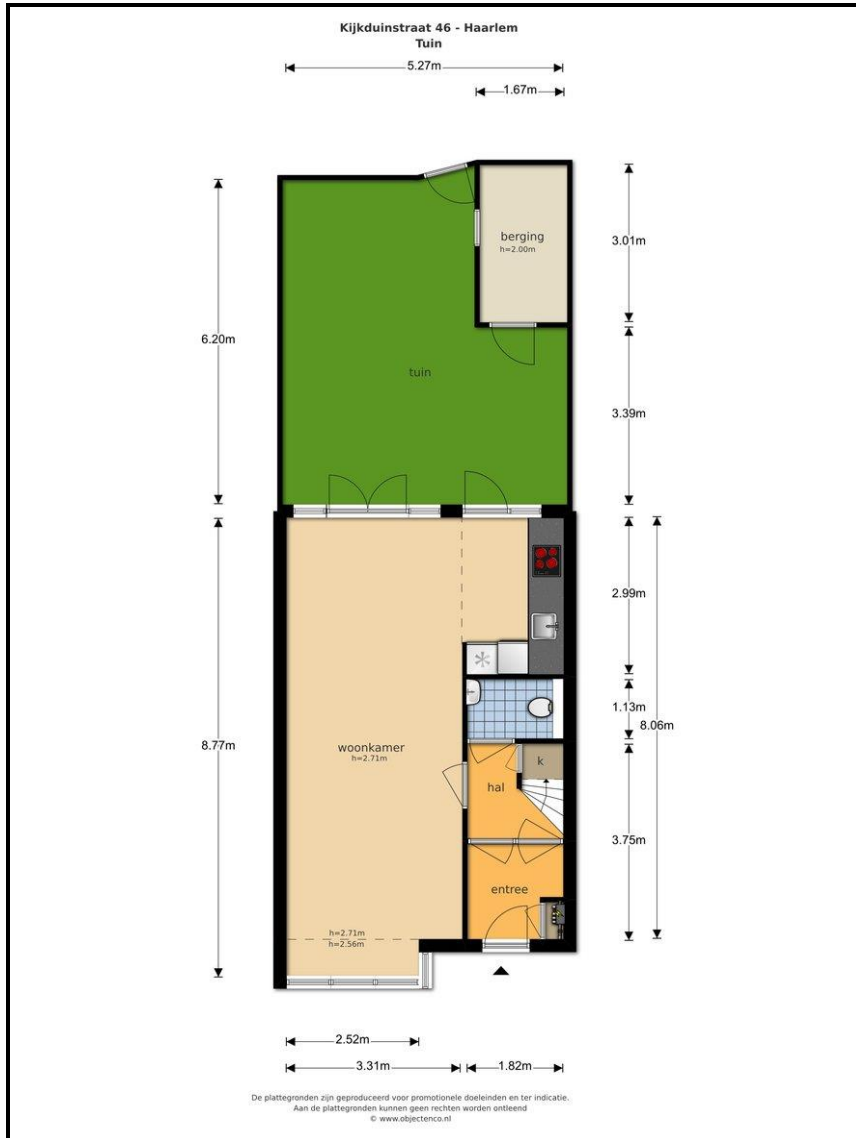

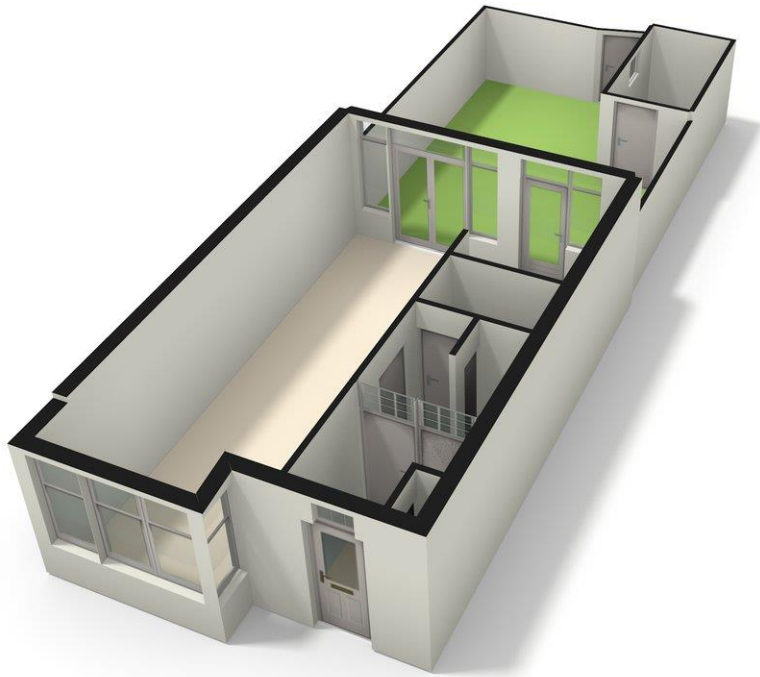



Informatie bij het rapport

Object&co Nederland BV heeft een NEN 2580 meetrapport samengesteld, waarin de gebruiksoppervlaktes gesplitst per woonlaag en/of bijzondere ruimten zijn aangegeven. Het meetrapport is opgesteld conform de richtlijnen NEN 2580:2007 NL, 'Oppervlakten en inhoud van gebouwen – Termen, definities en bepalings-methoden', inclusief het correctieblad NEN 2580:2007/C1:2008.

Verantwoording Meetrapport NEN 2580

- De meting heeft plaatsgevonden op **8 november 2019** waarbij de maatvoering van alle ruimten is nagemeten en genoteerd alsmede gecontroleerd op gebruiksfunctie;
- Indien de woningscheidende muur wordt gedeeld met een naastgelegen binnenruimte, dan is voor de maatvoering het hart van de muur aangehouden;
- Op de zolderverdieping is er eventueel rekening gehouden met een beperkte stahoogte < 1,50 meter, veroorzaakt door de schuine daklijn.

Object&co Nederland BV heeft de navolgende vloeroppervlakten en inhoud vastgesteld:

Bruto vloeroppervlakte - Woning	141,90 m ²
Bruto vloeroppervlakte - Geheel Perceel	150,60 m ²
Gebruiksoppervlakte(n) - Wonen	110,00 m²
Gebruiksoppervlakte(n) - Overige in pandige ruimte(n)	0,00 m²
Gebruiksoppervlakte(n) - Gebouwbonden buitenruimte(n)	3,10 m²
Gebruiksoppervlakte(n) - Externe bergruimte(n)	5,00 m²
Bruto inhoud - Woning	377,31 m³
Bruto inhoud - Geheel Perceel	390,19 m ³

Rapport opgemaakt door Mario van Essen, naar beste kennis en wetenschap, geheel te goeder trouw. Op locatie ingemeten door Ron Molenaar op 8 november 2019.

Hilversum, 12 november 2019



Ing. Mario van Essen
Object&co Nederland BV

Lijst van zaken

Betreffende het perceel:
Kijkduinstraat 46
2014 DE Haarlem

Voor de onderstaande zaken -ongeacht of ze roerend dan wel onroerend zijn- geldt dat ze soms wel en soms niet in de woning achterblijven. Wilt u aangeven wat in uw situatie het geval is?

	Blijft achter	Gaat mee	Kan worden overgenomen	n.v.t.
Woning				
<i>Interieur</i>				
Verlichting, te weten:				
- Inbouwspots/dimmers	<input checked="" type="checkbox"/>	<input type="checkbox"/>	<input type="checkbox"/>	<input type="checkbox"/>
- Opbouwspots/armaturen/lampen/dimmers	<input type="checkbox"/>	<input type="checkbox"/>	<input type="checkbox"/>	<input checked="" type="checkbox"/>
- Losse (hang)lampen	<input type="checkbox"/>	<input checked="" type="checkbox"/>	<input type="checkbox"/>	<input type="checkbox"/>
- 2 lampen tuin blijven achter	<input type="checkbox"/>	<input type="checkbox"/>	<input type="checkbox"/>	<input checked="" type="checkbox"/>
-	<input type="checkbox"/>	<input type="checkbox"/>	<input type="checkbox"/>	<input checked="" type="checkbox"/>
(Losse)kasten, legplanken, te weten:				
- Kast in ouder-slaapkamer	<input type="checkbox"/>	<input type="checkbox"/>	<input checked="" type="checkbox"/>	<input type="checkbox"/>
- Eventuele (foto)plankjes (woonkamer+ 2 slaapkamers)	<input type="checkbox"/>	<input type="checkbox"/>	<input checked="" type="checkbox"/>	<input type="checkbox"/>
Raamdecoratie/zonwering binnen, te weten:				
- Gordijnrails	<input checked="" type="checkbox"/>	<input type="checkbox"/>	<input type="checkbox"/>	<input type="checkbox"/>
- Gordijnen	<input type="checkbox"/>	<input type="checkbox"/>	<input checked="" type="checkbox"/>	<input type="checkbox"/>
- Overgordijnen	<input type="checkbox"/>	<input type="checkbox"/>	<input checked="" type="checkbox"/>	<input type="checkbox"/>
- Vitrages	<input type="checkbox"/>	<input type="checkbox"/>	<input type="checkbox"/>	<input checked="" type="checkbox"/>
- Rolgordijnen	<input checked="" type="checkbox"/>	<input type="checkbox"/>	<input type="checkbox"/>	<input type="checkbox"/>
- Lamellen	<input type="checkbox"/>	<input type="checkbox"/>	<input type="checkbox"/>	<input checked="" type="checkbox"/>
- Jaloezieën	<input type="checkbox"/>	<input type="checkbox"/>	<input checked="" type="checkbox"/>	<input type="checkbox"/>
- (Losse) horren/rolhorren	<input type="checkbox"/>	<input type="checkbox"/>	<input type="checkbox"/>	<input checked="" type="checkbox"/>
- Plisségordijnen	<input type="checkbox"/>	<input type="checkbox"/>	<input checked="" type="checkbox"/>	<input type="checkbox"/>
-	<input type="checkbox"/>	<input type="checkbox"/>	<input type="checkbox"/>	<input checked="" type="checkbox"/>
Vloerdecoratie, te weten:				
- Vloerbedekking	<input type="checkbox"/>	<input type="checkbox"/>	<input type="checkbox"/>	<input checked="" type="checkbox"/>
- Parketvloer	<input checked="" type="checkbox"/>	<input type="checkbox"/>	<input type="checkbox"/>	<input type="checkbox"/>
- Houten vloer(delen)	<input type="checkbox"/>	<input type="checkbox"/>	<input type="checkbox"/>	<input checked="" type="checkbox"/>
- Laminaat	<input type="checkbox"/>	<input type="checkbox"/>	<input type="checkbox"/>	<input checked="" type="checkbox"/>
- Plavuizen	<input type="checkbox"/>	<input type="checkbox"/>	<input type="checkbox"/>	<input checked="" type="checkbox"/>
- Alle vloerbedekking (parket, tegelwerk etc) in gehele woning blijft achter	<input type="checkbox"/>	<input type="checkbox"/>	<input type="checkbox"/>	<input checked="" type="checkbox"/>
-	<input type="checkbox"/>	<input type="checkbox"/>	<input type="checkbox"/>	<input checked="" type="checkbox"/>
(Voorzet) openhaard met toebehoren	<input type="checkbox"/>	<input type="checkbox"/>	<input type="checkbox"/>	<input checked="" type="checkbox"/>
Allesbrander	<input type="checkbox"/>	<input type="checkbox"/>	<input type="checkbox"/>	<input checked="" type="checkbox"/>
Houtkachel	<input type="checkbox"/>	<input type="checkbox"/>	<input type="checkbox"/>	<input checked="" type="checkbox"/>
(Gas)kachels	<input type="checkbox"/>	<input type="checkbox"/>	<input type="checkbox"/>	<input checked="" type="checkbox"/>

	Blijft achter	Gaat mee	Kan worden overgenomen	n.v.t.
Designradiator(en)	<input type="checkbox"/>	<input type="checkbox"/>	<input type="checkbox"/>	<input checked="" type="checkbox"/>
Radiatorafwerking	<input type="checkbox"/>	<input type="checkbox"/>	<input type="checkbox"/>	<input checked="" type="checkbox"/>
Overig, te weten:				
- Spiegelwanden	<input type="checkbox"/>	<input type="checkbox"/>	<input type="checkbox"/>	<input checked="" type="checkbox"/>
- Schilderij ophangstelsysteem	<input type="checkbox"/>	<input type="checkbox"/>	<input type="checkbox"/>	<input checked="" type="checkbox"/>
-	<input type="checkbox"/>	<input type="checkbox"/>	<input type="checkbox"/>	<input checked="" type="checkbox"/>
-	<input type="checkbox"/>	<input type="checkbox"/>	<input type="checkbox"/>	<input checked="" type="checkbox"/>
Keuken				
Keukenblok (met bovenkasten)	<input checked="" type="checkbox"/>	<input type="checkbox"/>	<input type="checkbox"/>	<input type="checkbox"/>
Keuken (inbouw)apparatuur, te weten:				
- Kookplaat	<input checked="" type="checkbox"/>	<input type="checkbox"/>	<input type="checkbox"/>	<input type="checkbox"/>
- (Gas)forneuis	<input checked="" type="checkbox"/>	<input type="checkbox"/>	<input type="checkbox"/>	<input type="checkbox"/>
- Afzuigkap	<input checked="" type="checkbox"/>	<input type="checkbox"/>	<input type="checkbox"/>	<input type="checkbox"/>
- Magnetron	<input type="checkbox"/>	<input type="checkbox"/>	<input type="checkbox"/>	<input checked="" type="checkbox"/>
- Oven	<input type="checkbox"/>	<input type="checkbox"/>	<input type="checkbox"/>	<input checked="" type="checkbox"/>
- Combi-oven/combimagnetron	<input checked="" type="checkbox"/>	<input type="checkbox"/>	<input type="checkbox"/>	<input type="checkbox"/>
- Koelkast	<input type="checkbox"/>	<input type="checkbox"/>	<input type="checkbox"/>	<input checked="" type="checkbox"/>
- Vriezer	<input type="checkbox"/>	<input type="checkbox"/>	<input type="checkbox"/>	<input checked="" type="checkbox"/>
- Koel-vriescombinatie	<input checked="" type="checkbox"/>	<input type="checkbox"/>	<input type="checkbox"/>	<input type="checkbox"/>
- Vaatwasser	<input checked="" type="checkbox"/>	<input type="checkbox"/>	<input type="checkbox"/>	<input type="checkbox"/>
- Quooker	<input type="checkbox"/>	<input type="checkbox"/>	<input type="checkbox"/>	<input checked="" type="checkbox"/>
- Koffiezetapparaat	<input type="checkbox"/>	<input type="checkbox"/>	<input type="checkbox"/>	<input checked="" type="checkbox"/>
-	<input type="checkbox"/>	<input type="checkbox"/>	<input type="checkbox"/>	<input checked="" type="checkbox"/>
-	<input type="checkbox"/>	<input type="checkbox"/>	<input type="checkbox"/>	<input checked="" type="checkbox"/>
Keukenaccessoires, te weten:				
-	<input type="checkbox"/>	<input type="checkbox"/>	<input type="checkbox"/>	<input checked="" type="checkbox"/>
-	<input type="checkbox"/>	<input type="checkbox"/>	<input type="checkbox"/>	<input checked="" type="checkbox"/>
Sanitair/sauna				
Toilet met de volgende toebehoren:				
- Toilet	<input checked="" type="checkbox"/>	<input type="checkbox"/>	<input type="checkbox"/>	<input type="checkbox"/>
- Toilethouder	<input checked="" type="checkbox"/>	<input type="checkbox"/>	<input type="checkbox"/>	<input type="checkbox"/>
- Toiletborstel(houder)	<input type="checkbox"/>	<input type="checkbox"/>	<input type="checkbox"/>	<input checked="" type="checkbox"/>
- Fontein	<input checked="" type="checkbox"/>	<input type="checkbox"/>	<input type="checkbox"/>	<input type="checkbox"/>
-	<input type="checkbox"/>	<input type="checkbox"/>	<input type="checkbox"/>	<input checked="" type="checkbox"/>
-	<input type="checkbox"/>	<input type="checkbox"/>	<input type="checkbox"/>	<input checked="" type="checkbox"/>
Badkamer met de volgende toebehoren:				
- Ligbad	<input checked="" type="checkbox"/>	<input type="checkbox"/>	<input type="checkbox"/>	<input type="checkbox"/>
- Jacuzzi/whirlpool	<input type="checkbox"/>	<input type="checkbox"/>	<input type="checkbox"/>	<input checked="" type="checkbox"/>
- Douche (cabine/scherm)	<input checked="" type="checkbox"/>	<input type="checkbox"/>	<input type="checkbox"/>	<input type="checkbox"/>
- Stoomdouche (cabine)	<input type="checkbox"/>	<input type="checkbox"/>	<input type="checkbox"/>	<input checked="" type="checkbox"/>

	Blijft achter	Gaat mee	Kan worden overgenomen	n.v.t.
- Wastafel	<input checked="" type="checkbox"/>	<input type="checkbox"/>	<input type="checkbox"/>	<input type="checkbox"/>
- Wastafelmeubel	<input checked="" type="checkbox"/>	<input type="checkbox"/>	<input type="checkbox"/>	<input type="checkbox"/>
- Planchet	<input type="checkbox"/>	<input type="checkbox"/>	<input type="checkbox"/>	<input checked="" type="checkbox"/>
- Toiletkast	<input type="checkbox"/>	<input type="checkbox"/>	<input type="checkbox"/>	<input checked="" type="checkbox"/>
- Toilet	<input checked="" type="checkbox"/>	<input type="checkbox"/>	<input type="checkbox"/>	<input type="checkbox"/>
- Toilethouder	<input checked="" type="checkbox"/>	<input type="checkbox"/>	<input type="checkbox"/>	<input type="checkbox"/>
- Toiletborstel(houder)	<input type="checkbox"/>	<input type="checkbox"/>	<input type="checkbox"/>	<input checked="" type="checkbox"/>
-	<input type="checkbox"/>	<input type="checkbox"/>	<input type="checkbox"/>	<input checked="" type="checkbox"/>
-	<input type="checkbox"/>	<input type="checkbox"/>	<input type="checkbox"/>	<input checked="" type="checkbox"/>
Sauna met toebehoren	<input type="checkbox"/>	<input type="checkbox"/>	<input type="checkbox"/>	<input checked="" type="checkbox"/>
	<input type="checkbox"/>	<input type="checkbox"/>	<input type="checkbox"/>	<input checked="" type="checkbox"/>
<i>Exterieur/installaties/veiligheid/energiebesparing</i>				
Schotel/antenne	<input type="checkbox"/>	<input type="checkbox"/>	<input type="checkbox"/>	<input checked="" type="checkbox"/>
Brievenbus	<input checked="" type="checkbox"/>	<input type="checkbox"/>	<input type="checkbox"/>	<input type="checkbox"/>
(Voordeur)bel	<input checked="" type="checkbox"/>	<input type="checkbox"/>	<input type="checkbox"/>	<input type="checkbox"/>
Alarminstallatie	<input type="checkbox"/>	<input type="checkbox"/>	<input type="checkbox"/>	<input checked="" type="checkbox"/>
(Veiligheids)sloten en overige inbraakpreventie	<input checked="" type="checkbox"/>	<input type="checkbox"/>	<input type="checkbox"/>	<input type="checkbox"/>
Rookmelders	<input type="checkbox"/>	<input type="checkbox"/>	<input type="checkbox"/>	<input checked="" type="checkbox"/>
Screens/rolluiken	<input type="checkbox"/>	<input type="checkbox"/>	<input type="checkbox"/>	<input checked="" type="checkbox"/>
CV met toebehoren	<input checked="" type="checkbox"/>	<input type="checkbox"/>	<input type="checkbox"/>	<input type="checkbox"/>
(Klok)thermostaat	<input checked="" type="checkbox"/>	<input type="checkbox"/>	<input type="checkbox"/>	<input type="checkbox"/>
Warmwatervoorziening, te weten:				
- Via CV-installatie	<input checked="" type="checkbox"/>	<input type="checkbox"/>	<input type="checkbox"/>	<input type="checkbox"/>
- Boiler	<input type="checkbox"/>	<input type="checkbox"/>	<input type="checkbox"/>	<input checked="" type="checkbox"/>
- Close-in boiler	<input type="checkbox"/>	<input type="checkbox"/>	<input type="checkbox"/>	<input checked="" type="checkbox"/>
- Geiser	<input type="checkbox"/>	<input type="checkbox"/>	<input type="checkbox"/>	<input checked="" type="checkbox"/>
-	<input type="checkbox"/>	<input type="checkbox"/>	<input type="checkbox"/>	<input checked="" type="checkbox"/>
-	<input type="checkbox"/>	<input type="checkbox"/>	<input type="checkbox"/>	<input checked="" type="checkbox"/>
Mechanische ventilatie	<input checked="" type="checkbox"/>	<input type="checkbox"/>	<input type="checkbox"/>	<input type="checkbox"/>
Luchtbehandeling	<input type="checkbox"/>	<input type="checkbox"/>	<input type="checkbox"/>	<input checked="" type="checkbox"/>
Airconditioning met toebehoren (aantal:)	<input type="checkbox"/>	<input type="checkbox"/>	<input type="checkbox"/>	<input checked="" type="checkbox"/>
Isolatievoorzieningen (voorzetramen/radiatorfolie etc.), te weten:				
-	<input type="checkbox"/>	<input type="checkbox"/>	<input type="checkbox"/>	<input checked="" type="checkbox"/>
-	<input type="checkbox"/>	<input type="checkbox"/>	<input type="checkbox"/>	<input checked="" type="checkbox"/>
Telefoonaansluiting/internetaansluiting	<input checked="" type="checkbox"/>	<input type="checkbox"/>	<input type="checkbox"/>	<input type="checkbox"/>
Veiligheidsschakelaar wasautomaat	<input type="checkbox"/>	<input type="checkbox"/>	<input type="checkbox"/>	<input checked="" type="checkbox"/>
Waterslot wasautomaat	<input type="checkbox"/>	<input type="checkbox"/>	<input type="checkbox"/>	<input checked="" type="checkbox"/>
Zonnepanelen	<input type="checkbox"/>	<input type="checkbox"/>	<input type="checkbox"/>	<input checked="" type="checkbox"/>
	<input type="checkbox"/>	<input type="checkbox"/>	<input type="checkbox"/>	<input checked="" type="checkbox"/>
	<input type="checkbox"/>	<input type="checkbox"/>	<input type="checkbox"/>	<input checked="" type="checkbox"/>

	Blijft achter	Gaat mee	Kan worden overgenomen	n.v.t.
Tuin				
<i>Inrichting</i>				
Tuinaanleg/bestrating	<input checked="" type="checkbox"/>	<input type="checkbox"/>	<input type="checkbox"/>	<input type="checkbox"/>
Beplanting	<input checked="" type="checkbox"/>	<input type="checkbox"/>	<input type="checkbox"/>	<input type="checkbox"/>
Blauwe regen (grote plant) naast voordeur gaat mee (overige beplanting blijft)	<input type="checkbox"/>	<input checked="" type="checkbox"/>	<input type="checkbox"/>	<input type="checkbox"/>
<i>Verlichting/installaties</i>				
Buitenverlichting	<input checked="" type="checkbox"/>	<input type="checkbox"/>	<input type="checkbox"/>	<input type="checkbox"/>
Tijd- of schemerschakelaar/bewegingsmelder	<input type="checkbox"/>	<input type="checkbox"/>	<input type="checkbox"/>	<input checked="" type="checkbox"/>
	<input type="checkbox"/>	<input type="checkbox"/>	<input type="checkbox"/>	<input checked="" type="checkbox"/>
<i>Bebouwing</i>				
Tuinhuis/buitenberging	<input checked="" type="checkbox"/>	<input type="checkbox"/>	<input type="checkbox"/>	<input type="checkbox"/>
Kasten/werkbank in tuinhuis/berging	<input checked="" type="checkbox"/>	<input type="checkbox"/>	<input type="checkbox"/>	<input type="checkbox"/>
(Broei)kas	<input type="checkbox"/>	<input type="checkbox"/>	<input type="checkbox"/>	<input checked="" type="checkbox"/>
	<input type="checkbox"/>	<input type="checkbox"/>	<input type="checkbox"/>	<input checked="" type="checkbox"/>
	<input type="checkbox"/>	<input type="checkbox"/>	<input type="checkbox"/>	<input checked="" type="checkbox"/>
<i>Overig</i>				
Overige tuin, te weten:				
- (Sier)hek	<input type="checkbox"/>	<input type="checkbox"/>	<input type="checkbox"/>	<input checked="" type="checkbox"/>
- Vlaggenmast(houder)	<input type="checkbox"/>	<input type="checkbox"/>	<input type="checkbox"/>	<input checked="" type="checkbox"/>
-	<input type="checkbox"/>	<input type="checkbox"/>	<input type="checkbox"/>	<input checked="" type="checkbox"/>
-	<input type="checkbox"/>	<input type="checkbox"/>	<input type="checkbox"/>	<input checked="" type="checkbox"/>
<i>Overig</i>				
Zijn er zaken die geen eigendom zijn van verkoper omdat er sprake is van een leasecontract. Zo ja, neemt verkoper de zaak mee of moet het betreffende contract worden overgenomen?	Ja	Nee	Gaat mee	Moet worden overgenomen
CV/geiser/boiler	<input type="checkbox"/>	<input checked="" type="checkbox"/>	<input type="checkbox"/>	<input type="checkbox"/>
Keuken/tuin/kozijnen	<input type="checkbox"/>	<input checked="" type="checkbox"/>	<input type="checkbox"/>	<input type="checkbox"/>
Intelligente thermostaten e.d.	<input type="checkbox"/>	<input checked="" type="checkbox"/>	<input type="checkbox"/>	<input type="checkbox"/>
Stadsverwarming	<input type="checkbox"/>	<input checked="" type="checkbox"/>	<input type="checkbox"/>	<input type="checkbox"/>
Zonnepanelen	<input type="checkbox"/>	<input checked="" type="checkbox"/>	<input type="checkbox"/>	<input type="checkbox"/>
	<input type="checkbox"/>	<input checked="" type="checkbox"/>	<input type="checkbox"/>	<input type="checkbox"/>
	<input type="checkbox"/>	<input checked="" type="checkbox"/>	<input type="checkbox"/>	<input type="checkbox"/>
Bijlage(n) over te nemen contracten:				
-				
-				

Kadaster

Kadastrale gegevens	
Adres	Kijkduinstraat 46
Postcode / Plaats	2014 DE Haarlem
Gemeente	Haarlem
Sectie / Perceel	I / 3743
Oppervlakte	92 m ²
Soort	Volle eigendom



DE VERKOOPPROCEDURE

Erfdienstbaarheden en bijzondere bepalingen:

Aan elke onroerende zaak kunnen bijzondere bepalingen verbonden zijn. Deze worden dan aan elke opvolgende eigenaar opgelegd. Ze staan gewoonlijk in het eigendomsbewijs. In het eigendomsbewijs van de huidige eigenaar staan wel/geen erfdienstbaarheden, kettingbedingen of bijzondere bepalingen vermeld. Kopie van het eigendomsbewijs is op te vragen bij DMC Makelaars.

Verkoop geschiedt conform het Amsterdamse systeem:

De procedure bij de onderhandelingen over de verkoop van onroerend goed is als volgt; Er is pas sprake van onderhandelingen als op het eerste bod van een kandidaat-koper een tegenvoorstel van verkoper volgt. In deze fase wordt niet met andere gegadigden onderhandeld. Er wordt wel bezichtigd. Bij de bezichtiging moet gemeld worden dat men in onderhandeling is en dat er bij interesse een eenmalig bod kan worden uitgebracht. De makelaar mag pas met derden onderhandelen als de onderhandelingen met de eerste kandidaat-koper op niets zijn uitgelopen. Wel kan een derden een eenmalig, maximaal bod doen. Indien dit een beter bod is dan het laatste voorstel van de eerste kandidaat-koper, wordt deze in de gelegenheid gesteld om zijn beste bod te doen. Men koppelt terug naar de 1e bieder dat er een bod binnen is en dat hij zijn uiterste bod mag neerleggen. De 1e bieder kan ook bij zijn huidige bod blijven. De makelaar verstrekt geen gegevens aan derden over de hoogte van de geboden bedragen. Zolang er geen overeenstemming is, zijn partijen niet aan elkaar gebonden. Is men in onderhandeling dan moet het dus duidelijk zijn voor de derden partij dat hij een éénmalig bod mag uitbrengen en dat dat zijn enige kans is.

De gegeven vraagprijs dient gezien te worden als een uitnodiging tot het doen van een bieding. Een *bod* dient schriftelijk te worden bevestigd aan ons kantoor. Dit kan per e-mail of brief. Bieders dienen ervoor te zorgen dat zij tijdens de onderhandelingen te allen tijde telefonisch *bereikbaar* zijn voor ons kantoor.

Bezichtiging

U kunt een vrijblijvende bezichtiging aanvragen bij ons kantoor. De makelaar verzorgt graag een rondleiding door de woning en geeft u daarbij alle mogelijke informatie. Wij zijn benieuwd naar uw reactie, laat ons gerust weten wat u van de woning vindt. Ook als de woning niet aan uw eisen voldoet horen wij het graag om de verkoper hiervan op de hoogte te brengen of om u verder te helpen met het zoeken naar een geschikte woning.

Bijzondere bepalingen

Aan elk onroerend goed kunnen bijzondere bepalingen verbonden zijn. Het kan hierbij bijvoorbeeld gaan om zakelijke rechten en/of kettingbedingen. Zakelijke rechten zijn verbonden aan een onroerende zaak. Kettingbedingen dienen door de eigenaar steeds opnieuw te worden opgelegd aan de nieuwe eigenaar. De bepalingen staan gewoonlijk vermeld in het eigendomsbewijs. Een kopie hiervan is bij DMC Makelaars op te vragen. Zakelijke rechten kunnen ook door verjaring ontstaan, dan zijn deze niet altijd terug te vinden in het eigendomsbewijs.

Gunning

Verkoper behoudt zich uitdrukkelijk het recht voor te gunnen aan gegadigde van zijn/haar keuze.

Wilsovereenstemming

Een overeenkomst komt eerst dan tot stand indien overeenstemming is bereikt over zowel de koopsom als de oplevering, evenals details als roerende zaken etc. Na overeenstemming dient koper de condities waaronder de koopovereenkomst gesloten is per omgaande schriftelijk te bevestigen

Koopakte

Bij een tot stand gekomen overeenkomst zal door DMC Makelaars de koopakte worden opgesteld. Behoudens nadere afspraken, gelden de standaardregels zoals deze voorkomen in de modelkoopakte zoals opgesteld door de NVM (Nederlandse Vereniging van Makelaars), Vereniging Eigen Huis en de Consumentenbond of in de standaard model koopakte van Koninklijke Notariële Broederschap. Daarin wordt gebruikelijk opgenomen een waarborgsom of bankgarantie van 10% van de koopsom, die wordt voldaan aan de notaris binnen de in artikel 5 gestelde termijn van de door de partijen getekende koopakte. De door de koper te maken voorbehouden (bijvoorbeeld voor het verkrijgen van de financiering, Nationale Garantie of Bouwtechnische Keuring) worden alleen in de koopakte opgenomen indien deze uitdrukkelijk bij de bieding vermeld zijn. De hieronder aanvullende clausules kunnen worden opgenomen in de koopakte.

Notaris

Het maken van de koop- en leveringsakte geschiedt in Amsterdam bij de notaris. In de regio Haarlem verzorgt DMC Makelaars de koopakte en de notaris de leveringsakte. Aangezien de kosten van de notaris voor in de kosten koper inbegrepen zijn en dus rekening van de koper komen, mag de koper de notaris kiezen. Tenzij van tevoren duidelijk is aangegeven dat de notariskeus aan de verkopende partij is.

Bedenktijd

De koper die een natuurlijke persoon is en niet handelt in de uitoefening van een beroep of bedrijf heeft een bedenktijd om deze overeenkomst te ontbinden. De bedenktijd duurt drie dagen en begint om 0.00 uur van de dag die volgt op de dag dat de tussen partijen opgemaakte akte (in kopie) ter hand wordt gesteld aan koper. Ontvangst van (een kopie van) de akte bij het notariskantoor wordt ook aangemerkt als terhandstelling aan koper.

Indien de bedenktijd op een zaterdag, zondag of algemeen erkende feestdag eindigt, wordt deze verlengd tot en met de eerstvolgende dag die niet een zaterdag, zondag of algemeen erkende feestdag is. De bedenktijd wordt, zo nodig, zoveel verlengd, dat daarin tenminste twee dagen voorkomen die niet een zaterdag, zondag of algemeen erkende feestdag zijn. Indien koper niet uiterlijk binnen drie werkdagen na ondertekening door verkoper de akte en de ontvangstbevestiging ondertekend heeft, heeft de verkoper het recht de overeenkomst zonder rechterlijke tussenkomst te ontbinden. Het recht vervalt als daar niet uiterlijk op de tweede werkdag, nadat alsnog een kopie van de door beide partijen getekende akte is ontvangen, gebruik van is gemaakt. Koper kan de ontbinding van de koop bewerkstelligen door voor de afloop van de bedenktijd de ontbinding kenbaar te maken. Ontbinding dient schriftelijk te geschieden, waarna verkoper de ontbinding zo spoedig mogelijk schriftelijk zal bevestigen. Na ontbinding zijn beide partijen tegenover elkaar van iedere uit de koop voortvloeiende verplichting bevrijd.

Schriftelijke vastlegging

Uit deze overeenkomst vloeien pas verplichtingen voort als beide partijen deze akte hebben ondertekend. De partij, die als eerste deze akte ondertekent, doet dit onder voorbehoud dat hij uiterlijk op de vijfde werkdag nadat hij/zij de koopakte ondertekend heeft (een kopie van) de door beide partijen ondertekende koopakte heeft ontvangen. Indien de eerste ondertekenaar niet tijdig een kopie van de door beide partijen ondertekende akte heeft ontvangen. Heeft hij het recht zich op het voorbehoud te beroepen, waardoor hij niet meer gebonden is. Dit recht vervalt als daar niet uiterlijk op de tweede werkdag nadat alsnog (een kopie) van de door beide partijen ondertekende akte is ontvangen, gebruik van is gemaakt.

Goed gedocumenteerd

Indien er een voorbehoud is opgenomen in de koopakte en een van de partijen hiervan gebruik moet maken, dient dit uiterlijk op de in de koopakte genoemde datum ingeroepen zijn. Indien koper een beroep wenst te doen op de ontbindende voorwaarde voor de financiering van de onroerende zaak zal de koper minimaal twee schriftelijke afwijzingen van officieel erkende financieringsinstellingen dienen te overleggen.



Financiering

Koper zal vanaf de dag van ondertekening van de koopovereenkomst tot en met de dag van eigendomsoverdracht geen andere financiële verplichting/leningen aangaan dan ten behoeve van de financiering, tenzij deze financiële verplichting niet aan de financiering van de woning in de weg staat. Indien er 2 of meer kopers zijn, zullen de inkomens van alle kopers in de financiering worden betrokken, tenzij kopers dit ten tijde van de onderhandelingen uitdrukkelijk anders hebben bedongen.

Registeren van de koopakte

De koopakte kan door de notaris in de openbare registers (Dienst van het Kadaster en Openbare Registers) worden ingeschreven, doch niet eerder dan nadat de koopakte onherroepelijk is geworden. De aan deze inschrijving verbonden kosten komen voor rekening van koper. Indien de koopovereenkomst wordt ontbonden komen de registratiekosten geheel voor rekening van koper.

NVM

Ons kantoor is lid van de Nederlandse Vereniging van Makelaars (NVM). Al onze werkzaamheden worden verricht volgens de voorwaarden van de NVM.

Aanvullende clausules welke, indien van toepassing, opgenomen kunnen worden in de NVM (model) koopakte.

Toelichtingsclausule NEN2580

Deze woning is gemeten met gebruikmaking van de Meetinstructie, die is gebaseerd op de normen zoals vastgelegd in NEN2580. De Meetinstructie is bedoeld om een meer eenduidige manier van meten toe te passen voor het geven van een indicatie van de gebruiksoppervlakte. De Meetinstructie sluit verschillen in meetuitkomsten niet volledig uit, door bijvoorbeeld interpretatieverschillen, afrondingen of beperkingen bij het uitvoeren van de meting. Hoewel wij de woning zorgvuldig hebben (laten) opgemeten, wordt noch door DMC Makelaars, noch door de verkoper enige aansprakelijkheid aanvaard voor afwijkingen in de opgegeven maten. Koper verklaart in gelegenheid te zijn gesteld om de opgegeven maten te (laten) controleren."

Ouderdomsclausule

Indien de woning ouder is dan circa XX jaar betekent dit, dat de eisen die aan de bouwkwaliteit gesteld mogen worden in het algemeen (aanzienlijk) lager liggen dan bij nieuwere woningen. Tenzij de verkoper de kwaliteit ervan gegarandeerd heeft, staat hij/zij niet in voor de staat van o.a. de elektriciteit, gas-, (C.V-) en waterinstallaties, niet voor de riolering/afvoer, noch voor de staat van de fundering (en), de vloeren, de plafonds, het houtwerk van kozijnen, ramen en deuren, de beglazing, het dak/de daken, de muren/gevels, de schoorstenen, de goten, de leidingen voor elektriciteit, water en gas, het sanitair en de keuken. Verkoper staat niet in voor de afwezigheid van doorslaand of optrekkend vocht, noch voor de afwezigheid van enig ongedierte c.q. schimmels (zoals bijv. houtworm, boktor, zwam etc.). Bouwkundige kwaliteitsgebreken worden geacht niet belemmerend te werken op het in de koopakte omschreven "woongebruik".

Milieuclausule

De verkoper verklaart dat hij/zij niet kan instaan voor de kwaliteit van de bodem en/of grondwater. Koper vrijwaart verkoper voor alle aansprakelijkheid die uit eventuele aanwezigheid van enige vorm van verontreiniging (van bodem, grondwater e.d.) kan voortvloeien. Koper zal verkoper niet voor enige vorm van bodem- en/of grondwaterverontreiniging aanspreken dan alleen in het geval er sprake is van verwijtbaar handelen, nalaten of verzwijgen van de verkoper.

Funderingsclausule

Verkoper kan niet instaan voor de kwaliteit van de fundering en koper vrijwaart verkoper voor alle aansprakelijkheid die uit eventuele funderingsproblematiek kan voortvloeien. Koopgegadigden worden geadviseerd om bij de gemeente na te vragen welke consequenties het funderingstype heeft op de bouwkwaliteit en de toekomstverwachting hiervan.

Asbestclausule

In de onroerende zaak kunnen asbesthoudende stoffen/materialen aanwezig zijn. Bij eventuele verwijdering van asbesthoudende materialen dienen op grond van milieuwetgeving speciale maatregelen te worden genomen. Koper verklaart hiermee bekend te zijn en vrijwaart verkoper voor alle aansprakelijkheid die uit de aanwezigheid van enig asbest in de onroerende zaak kan voortvloeien.

Asbestclausule asbestdak

Koper is ermee bekend dat de onroerende zaak is voorzien van een asbestdak. Partijen verklaren er voorts mee bekend te zijn, dat mogelijk nog meer asbesthoudende stoffen/materialen in de onroerende zaak aanwezig kunnen zijn. Het risico daarvan rust geheel bij koper. Indien de asbesthoudende stoffen/materialen worden verwijderd dienen door koper maatregelen en voorzieningen te worden getroffen die de wetgeving voorschrijft. Koper verklaart met deze wetgeving bekend te zijn en aanvaardt alle aansprakelijkheid en gevolgen die uit de aanwezigheid van asbest en/of de verwijdering van asbest uit de onroerende zaak kan voortvloeien.

In afwijking van artikel 6.3 van deze koopakte en artikel 7:17 lid 1 en 2 BW komt het geheel of ten dele ontbreken van één of meer eigenschappen van de onroerende zaak voor normaal en bijzonder gebruik en het eventueel anderszins niet-beantwoorden van de zaak aan de overeenkomst als gevolg van de aanwezigheid van enig asbest in welke samenstelling en/of op welke plaats dan ook voor rekening en risico van koper. Eventueel toe te voegen: Bij het vaststellen van de koopsom is hier rekening mee gehouden.

Waterhuishoudingclausule

Door gewijzigd duinwaterbeheer kunnen ook in de toekomst grondwaterstanden optreden afwijkend van de huidige situatie. Indien nu of in de toekomst hinder wordt ondervonden van de stand van het grondwater, vrijwaart koper de verkoper van iedere aansprakelijkheid en schade hieruit voortvloeiende.

Wet Voorkeursrecht Gemeenten

De overeenkomst kan door verkoper (zonder vergoeding van kosten, rente, schade, boete of anderszins verschuldigd te zijn) worden ontbonden door verzending van een brief of fax aan koper, indien uiterlijk op de datum van eigendomsoverdracht de verkoper ingevolge de Wet Voorkeursrecht Gemeenten verplicht is de gemeente in de gelegenheid te stellen de onroerende zaak te kopen.

Overbruggingshypotheek

Koper verleent bij deze onherroepelijk toestemming aan verkoper(s) om het verkochte desgewenst tijdelijk – tot uiterlijk de overeengekomen dag van levering – te bezwaren met een (overbrugging) hypotheek. Indien deze koopakte eerder in de openbare registers mocht zijn ingeschreven, zal het bepaalde in artikel 3, lid 3 Boek 7 BW derhalve niet van toepassing zijn ten nadele van de desbetreffende hypotheekhouder. Het vorenstaande laat uitdrukkelijk onverlet de verplichting van verkoper het verkochte aan koper op de overeengekomen datum te leveren vrij van hypotheeken, welke dan ook.

Clausule m.b.t. bewoning (indien verkoper te koop staande woning niet zelf bewoond)

Koper is ermee bekend dat verkoper het verkochte nooit zelf feitelijk heeft gebruikt en dat verkoper derhalve koper niet kan informeren over eigenschappen respectievelijk gebreken aan het verkochte waarvan verkoper op de hoogte zou kunnen zijn geweest als hij het verkochte zelf feitelijk had gebruikt. In verband hiermee zijn partijen, in afwijking van artikel 6.3. van deze koopakte en artikel 7:17 lid 1 en 2 BW, overeengekomen dat dergelijke eigenschappen respectievelijk gebreken voor rekening en risico van koper komen en dat hier bij de vaststelling van de koopsom rekening mee is gehouden. Koper vrijwaart verkoper voor alle eventuele aanspraken van derden.”

Zuiveringsclausule

Koper verleent bij deze volmacht aan verkoper, alsmede aan iedere afzonderlijke medewerker van de notaris die bij deze akte is aangewezen voor het verlijden van de akte van levering namens de koper mee te werken aan de akte waarbij de inschrijving van de onderhavige koopovereenkomst in de daartoe bestemde openbare registers waardeloos worden verklaard. Deze volmacht is alleen geldig, als koper als gevolg van bijvoorbeeld vernietiging, ontbinding, tijdsverloop of andere oorzaak ieder belang rechtens heeft verloren bij bedoelde inschrijving.

Lijst van Zaken

Uitgangspunt is dat de roerende zaken volgens de “lijst van zaken” bijgevoegd aan de koopakte in de koopsom zijn inbegrepen en achterblijven. Indien volgens deze lijst zaken ter overname zijn, dient de koper de overname c.q. de overnameprijz rechtstreeks met verkoper overeen te komen en uiterlijk bij de oplevering te voldoen.



Eigen bijdrage of servicekostenverhoging voor datum overdracht/transport (alleen bij appartementsrecht)

Clausule inzake toekomstige besluiten van de Vereniging van Eigenaars (VvE).

Eventuele extra bijdrage c.q. verhogingen van de servicekosten waartoe door de VvE kan worden besloten na het tot stand komen van deze koopovereenkomst maar voor de datum van overdracht komen voor rekening en risico van koper. Van deze afspraak zal in de akte van levering melding worden gemaakt, van welke melding mededeling zal worden gedaan aan de VvE c.q. administrateur/bestuurder.

Clausule kosten notaris

Uitdrukkelijk wijzen wij koper erop dat de koop tot stand is gekomen onder de voorwaarden van kosten koper. Hieronder dient te worden verstaan dat door notaris bij verkoper geen kosten in rekening wordt gebracht als kadasterkosten, kosten voor het opvragen van een uittreksel Kamer van Koophandel, kantoorkosten, kosten voor het opmaken van een volmacht etc. Door de notaris mag bij verkoper maximaal in rekening worden gebracht: € 150,- t.b.v. het opstellen van een royementsakte / € 10,- t.b.v. het telefonisch overmaken. De koper verplicht zich om de notaris over het bovenstaande te informeren. Verkopend makelaar en diens opdrachtgever zijn gerechtigd bij een notariskeus buiten Haarlem kosten gebaseerd op het extra beslag van productiemiddelen en tijd aan koper in rekening te brengen. Deze kosten zullen worden berekend op basis van een nog nader op te geven uurtarief, waarbij in ieder geval de reistijd heen en terug in rekening wordt gebracht, alsmede een kilometervergoeding van 19 cent per kilometer (heen en terug).

Verkoopbrochure

Koper verklaart zich op de hoogte te hebben gesteld van de inhoud van de verkoopbrochure van de betreffende woning. Deze informatie wordt aan meerdere personen verstrekt. Aan deze gegevens kunnen geen rechten worden ontleend. De aanbieding van dit object dient te worden gezien als een uitnodiging tot het uitbrengen van een bod. DMC Makelaars raadt geïnteresseerden aan, voor het doen van een bieding een eigen NVM-makelaar in te schakelen voor de begeleiding bij de aankoop.



Verdere informatie

Onderzoeksplicht

Hoewel gestreefd is naar een zo nauwkeurig mogelijke inventarisatie van de beschikbare gegevens, moet ervan uitgegaan worden dat de inhoud van deze brochure slechts indicatief is. Noch de eigenaar, noch de verkopend makelaar kan enige aansprakelijkheid aanvaarden voor de juistheid van de vermelde gegevens. De gegevens (maten, bedragen, belastingen, jaartallen, omschrijvingen etc.) zijn soms verkregen door mondelinge informatie, soms zijn ze vanuit het geheugen opgediept. De indeling en maatvoering van plattegronden zijn indicatief, hieraan kunnen geen rechten worden ontleend.

De verkoper is door ons zeer nadrukkelijk gevraagd de bij hen bekende gebreken te melden. Na datum van de door de makelaar verstrekte gegevens kunnen zich wijzigingen hebben voorgedaan. Zowel verkoper als diens makelaar stellen de koper voor het sluiten van de koopovereenkomst (binnen de wettelijke bedenktijd) in de gelegenheid het onderhavige registergoed van binnen en van buiten op bouwkundige kwaliteiten en/of gebreken te laten inspecteren door een koper aan te wijzen deskundige. De koper heeft echter zijn/haar eigen onderzoeksplicht naar alle zaken die voor hem/haar van belang zijn en kan zich nimmer beroepen op onbekendheid met de feiten die hij/zij zelf had kunnen waarnemen of die kenbaar waren uit gemeentelijke ontwikkelingen, bestemmingen, verleende vergunningen en Openbare Registers. De makelaar kan u hierover informeren en desgewenst verwijzen naar de desbetreffende instanties.

Aansprakelijkheid

Al onze werkzaamheden worden verricht volgens de voorwaarden van de NVM. Onze aansprakelijkheid is beperkt tot het bedrag dat in voorkomend geval door onze beroepsaansprakelijkheidsverzekeraar wordt uitgekeerd, vermeerderd met het eigen risico.

Van belang zijnde documentatie is bij de makelaar op afspraak ter inzage. In veel gevallen kunnen fotokopieën/scans worden verkregen. Nadere informatie omtrent dit object en overig aanbod van DMC Makelaars kunt u vinden op www.dmcmakelaars.nl of telefonisch 023-5517007. Ook via een eigen makelaar kunt u verdere informatie verkrijgen.

10 MEEST GESTELDE VRAGEN

Vanaf het moment dat uw interesse gewekt wordt in een woning tot het moment waarop u het contract van uw nieuwe huis tekent, loopt u tegen allerlei vragen aan. Niet zo vreemd, want een huis kopen doet u niet elke dag. Hieronder beantwoorden we de 10 meest gestelde vragen zodat u weet waar u staat wanneer u op zoek gaat naar dat huis van uw dromen.

1. Wanneer ben ik in onderhandeling?

U bent pas in onderhandeling als de verkopende partij reageert op uw bod door een tegenbod te doen. U bent echter nog niet in onderhandeling als de verkopende makelaar aangeeft dat hij uw bod met de verkoper zal bespreken.

2. Mag een makelaar doorgaan met bezichtigingen als er al over een bod onderhandeld wordt?

Ja, dat mag. Een onderhandeling hoeft namelijk nog niet tot een verkoop te leiden. Bovendien kan het zijn dat de verkoper graag wil weten of er meer belangstelling is. Overigens mag ook met meer dan één gegadigde tegelijk worden onderhandeld. Een makelaar moet dit wel duidelijk melden. Vaak zal de verkopende makelaar aan belangstellenden vertellen dat een pand, zoals dat heet, 'onder bod' is. Als geïnteresseerde mag u dan wel een uiterst voorstel (uiterst bod) uitbrengen. De makelaar mag dan pas met u in onderhandeling treden als de onderhandeling met de eerste geïnteresseerde beëindigd is. De makelaar doet geen mededelingen over de hoogte van biedingen. Dit zou namelijk overbieden kunnen uitlokken.

3. Wanneer ik de vraagprijs bied, moet de verkoper de woning dan aan mij verkopen?

Nee. De Hoge Raad heeft bepaald dat de vraagprijs moet worden gezien als een uitnodiging tot het doen van een bod. Ook als u de vraagprijs biedt, kan de verkoper nog beslissen of hij uw bod aanvaardt, of dat hij zijn makelaar een tegenbod laat doen.

4. Kan de verkoper de vraagprijs van een woning tijdens de onderhandeling verhogen?

Ja, de verkoper kan besluiten de vraagprijs te verhogen of te verlagen. Daarnaast kunt u als potentiële koper echter ook besluiten om tijdens de onderhandelingen uw bod weer te verlagen. Zodra de verkopende partij een tegenbod doet, vervalt namelijk uw eerder gedane bod.

5. Hoe komt de koop tot stand?

Als verkoper en koper het eens zijn over de belangrijkste zaken (zoals de prijs, de opleveringsdatum en de ontbindende voorwaarden), legt de verkopende makelaar de afspraken schriftelijk vast in een koopakte. Ontbindende voorwaarden zijn hierin een belangrijk onderwerp. U krijgt als koper niet automatisch een ontbindende voorwaarde. Wilt u bijvoorbeeld een ontbindende voorwaarde voor de financiering, dan moet u dit melden bij het uitbrengen van uw bod. Het is dan ook belangrijk dat de partijen het eens zijn over aanvullende afspraken en ontbindende voorwaarden voordat de koopakte wordt opgemaakt. Zodra beide partijen de koopakte hebben ondertekend en de koper een afschrift van deze akte heeft ontvangen, treedt voor u als particuliere koper de wettelijke bedenktijd van drie dagen in werking. Binnen deze tijd kunt u als koper alsnog afzien van de aankoop. Doet u dit niet, zijn de financiën rond en vormen ook eventuele andere ontbindende voorwaarden geen obstakel meer, dan zal op de afgesproken opleveringsdatum de overdracht plaatsvinden bij de notaris.

6. Mag een makelaar tijdens de onderhandeling het systeem van verkoop wijzigen?

Ja, dat mag. Soms zijn er zo veel belangstellenden die de vraagprijs bieden of benaderen, dat het moeilijk te bepalen is wie de beste koper is. In dat geval kan de verkopende makelaar - in overleg met de verkoper - besluiten de lopende onderhandelingen af te breken en de biedprocedure te wijzigen om vervolgens te kiezen voor bijvoorbeeld een inschrijvingsprocedure. Hierbij hebben alle bidders een gelijke kans om het hoogste bod uit te brengen. Alvorens het systeem te wijzigen, dient de makelaar uiteraard eerst de eventueel gedane toezeggingen na te komen.

7. Mag een makelaar een belachelijk hoge prijs vragen voor een woning?

De verkoper bepaalt in overleg met zijn makelaar waarvoor hij zijn woning verkoopt. De koper kan onderhandelen over de prijs, maar de verkoper beslist.

8. Wat is een optie?

Een optie in juridische zin geeft een partij de keuze om door een eenzijdige verklaring een koopovereenkomst met een andere partij te sluiten. Partijen zijn het dan wel eens over de voorwaarden van de koop, maar de koper krijgt bijvoorbeeld nog een week bedenktijd. Bij de aankoop van een nieuwbouwwoning is zo'n optie nog wel gebruikelijk. Bij het aankopen van een bestaande woning niet. Het begrip 'optie' wordt daarbij vaak ten onrechte gebruikt. Dan heeft het de betekenis van bepaalde toezeggingen die een verkopende makelaar kan doen aan een belangstellende koper tijdens het onderhandelingsproces. Zo'n toezegging kan bijvoorbeeld inhouden dat een belangstellende koper een paar dagen de tijd krijgt om na te denken over een bod. De makelaar van de NVM zal in de tussentijd proberen niet met een andere partij in onderhandeling te gaan. De belangstellende koper kan deze tijd gebruiken om een beter inzicht te krijgen in zijn financiering of in de gebruiksmogelijkheden van de woning. Een optie kunt u niet eisen; de verkoper en de verkopende makelaar beslissen zelf of er in een onderhandelingsproces bepaalde toezeggingen worden gedaan.

9. Moet een makelaar als eerste met mij in onderhandeling gaan als ik de eerste ben die belt voor een bezichtiging of als ik als eerste een bod uitbreng?

Nee. De verkopende makelaar bepaalt samen met de verkoper de verkoopprocedure. Hebt u serieus belangstelling, vraag de makelaar dan wat uw positie is. Dat kan teleurstelling voorkomen.

10. Zit de makelaarscourtage in de 'kosten koper'?

Nee. Onder 'kosten koper' vallen de kosten die de overheid koppelt aan de overdracht van een woning. Dat zijn de overdrachtsbelasting (2%), de notaris-kosten voor het opmaken van de leveringsakte en de kosten voor het inschrijven daarvan in de openbare registers.

Daarnaast dient de koper rekening te houden met de (notaris)kosten voor de opmaak en inschrijving van de hypotheekakte. Heeft de verkopende partij een makelaar ingeschakeld om de woning te verkopen, dan komen de kosten hiervan voor zijn rekening. De verkopende makelaar is immers belangenbehartiger van de verkoper en niet van u als koper. Om deze reden is het doorgaans ook verstandig om zelf een makelaar in te schakelen. De makelaarscourtage voor een aankopende makelaar komt wel voor rekening van de koper.



BIEDINGSFORMULIER

Wij verzoeken u eerst uw bieding telefonisch door te geven aan DMC Makelaars Haarlem **023-5517007**. Vervolgens vragen wij u deze via de mail te bevestigen aan haarlem@dmcmakelaars.nl.
Wilt u in de mail de volgende gegevens vermelden?

Datum :
Tijdstip :
Pand :
Bod :
Voorbehoud(en) :
Oplevering :
Roerende zaken :
Overig :

Persoonlijke gegevens

Naam :
Voorna(a)m(en) :
Adres :
Postcode :
Woonplaats :
Geboortedatum :
Geboorteplaats :
Burgerlijke Staat :
Telefoonnummer(s) :
E-mailadres(sen) :



Beste huizenkoper in spe,

De aankoop van een woning is vaak een ingrijpende gebeurtenis. In een korte periode moeten belangrijke keuzes worden gemaakt. Zo ook de keuze van de best passende hypotheek; *veelal een langlopende financiële verplichting met een behoorlijke impact op de persoonlijke financiële situatie*. Elke situatie is uniek en hypotheeken zijn er dan ook in vele vormen en variaties, welke worden aangeboden door een breed scala aan verstrekkers.

Hoe objectief is een advies?

De adviseurs van o.a. banken en verzekeringsmaatschappijen zullen er alles aan doen om u te overtuigen van het 'eigen product'. Uiteraard kan dit een prima product zijn, maar een vergelijking met andere hypotheekaanbieders wordt niet gemaakt.

Bij Van der Eerden Hypotheken werkt het anders, wij zijn een onafhankelijke financiële dienstverlener. Wij zijn niet gebonden aan een instelling en kunnen vrijwel alle producten van Nederlandse geldverstrekkers en verzekeraars aanbieden. Wij zullen verschillende constructies in kaart brengen, we vergelijken de producten en *samen met u* zoeken we naar de best passende oplossing. Een persoonlijke benadering en begeleiding in het kooptraject staan bij ons hoog in het vaandel.

Laat u tijdig informeren

De ervaring leert dat het allemaal erg snel kan gaan als u het huis van uw dromen heeft gevonden. Zet dus op voorhand uw financiële zaken op een rij, zodat u precies weet wat uw mogelijkheden zijn. Zo kunt u een goed onderbouwde beslissing nemen. De koop van een woning is immers toch één van de grootste uitgaven in uw leven.

Bent u geïnteresseerd in een **vrijblijvende** en **kosteloze** hypotheekberekening?
Laat het ons weten, wij zijn u graag van dienst!

Met vriendelijke groet,
Van der Eerden Hypotheken

Reinout van der Eerden
Financieel adviseur



VAN DER EERDEN HYPOTHEKEN

Kleverparkweg 24 zwart - 2023 CE Haarlem - 023-5348208 - info@vdeh.nl - www.vdeh.nl
KVK te Amsterdam 34222660 - NL98 RABO 0135557925 - AFM nr. 12016818 - SEH nr. 5445