



De Savornin Lohmanlaan 16, Velsen-Zuid

€ 1.100.000 k.k.

www.desavorninlohmanlaan16.nl



Kenmerken

Type	Herenhuis, halfvrijstaande woning	Inhoud	807 m ³
Bouwjaar	1952	Perceelopp.	482 m ²
Kamers	8 (5 slaapkamers)	Verwarming	Cv-ketel, elektrische verwarming, houtkachel, open haard en warmtepomp
Woonopp.	210 m ²	Parkeren	Op eigen terrein en openbaar parkeren

In villawijk Velserbeek gelegen verrassende halfvrijstaande villa met meerdere gebruiksmogelijkheden door de aangebouwde zelfstandige woonruimte. De indeling is speels met vele extra's.

De villa heeft een diepe voortuin met parkeergelegenheid op eigen terrein en een 2e zij-entree naar het gastenverblijf. De heerlijk royale tuin heeft een ruim zonneterras waar je fijn in de zon kan BBQ-en en bij de open haard kan zitten uitkijkend op het groene gazon. Achter in de tuin is een tweede terras rondom de vijver en staat een houten vrijstaande schuur.

De ruim opgezette en kindvriendelijke woonwijk biedt alles wat je nodig hebt. Gelegen nabij het bosrijke wandelpark Velserbeek, diverse sportaccommodaties en scholen en op steenworp afstand van speelweides. De uitstekende verbindingen naar steden als Haarlem en Amsterdam, zowel via uitvalswegen als openbaar vervoer, maken deze plek extra aantrekkelijk voor gezinnen en forenzen.

Hier woon je in een heerlijk groene omgeving met alle gemakken binnen handbereik. Een ideale plek om thuis te komen!

Indeling

PARTERRE: entree; hal; 2e hal met originele granitovloer en garderobe; apart modern zwevend toilet. De speels ingedeelde woonkamer is voorzien van een hard houten vloer, marmeren schouw met houtkachel, een vaste kast en een erker voorzien van een gietvloer en glas in lood. De achterkamer is voorzien van een plavuizen vloer, openslaande deuren naar de zonnige achtertuin en geeft toegang tot de ruime open keuken welke voorzien is van diverse inbouwapparatuur waar onder een Boretti 6 pits fornuis met wokbrander, hete lucht oven (Siemens), RVS afzuigkap, Quooker kraan met bruiswater, koelkast, provisiekelder en deur naar het gastenverblijf. Deze heeft een ruime lichte woonkamer met inbouwhaard en Airco en een slaapgedeelte met dakraam. Verder bevinden zich er een royale wijnkelder, moderne keuken met inductiekookplaat, koel/ vriescombi, close-in boiler en aansluiting wasmachine en droger, toilet (Sanibroyeur), douche met glazen douchewand en dakraam, slaapkamer met infrarood wandverwarming en deur naar de achterom.

1e ETAGE: ruime overloop met trapkast; voorslaapkamer met een handige kast; 2e voorslaapkamer; hoofdslaapkamer met een walk-in kledingruimte, marmeren schouw met open haard en een heerlijk ligbad; badkamer met douche, RVS wastafel met marmeren blad, designradiator, zwevend toilet en marmeren vloer. De gehele etage heeft een gietvloer.

2e ETAGE: overloop met kasten en CV opstelling; fraaie slaapkamer met de spanten in het zicht en een royale dakkapel. De gehele etage heeft een houten stroken vloer.

- Heerlijk ruim gezinshuis met de mogelijkheid voor praktijk aan huis, Airbnb, of voor bv. een grootouder door het fijne ruime gastenverblijf.
- Woonoppervlak 210m².
- Energielabel C.
- Warmtepomp en 16 zonnepanelen.
- Alarm en buitencamera's.

ENGLISH

Surprising semi-detached villa located in the Velserbeek residential area with multiple uses due to the attached independent living space. The layout is playful with many extras.

The villa has a deep front garden with on-site parking and a second side entrance to the guesthouse. The wonderfully spacious garden has a spacious sun terrace where you can enjoy a BBQ in the sun and sit by the fireplace overlooking the green lawn. At the back of the garden there is a second terrace around the pond and a detached wooden shed.

The spacious and child-friendly residential area offers everything you need. Located near the wooded Velserbeek walking park, various sports facilities and schools and a stone's throw from playing fields. The excellent connections to cities such as Haarlem and Amsterdam, both via arterial roads and public transport, make this place extra attractive for families and commuters.

Here you live in a wonderfully green environment with all amenities within easy reach. An ideal place to come home to!

Layout

GROUND FLOOR: entrance; hall; 2nd hall with original granite floor and wardrobe; separate modern floating toilet. The playful living room has a hard wooden floor, marble fireplace with wood-burning stove, a closet and a bay window with a cast floor and stained glass. The back room has a tiled floor, French doors to the sunny backyard and gives access to the spacious open kitchen which is equipped with various built-in appliances, including a Boretti 6 burner stove with wok burner, hot air oven (Siemens), stainless steel extractor hood, Quooker. tap with sparkling water, refrigerator, pantry and door to the guesthouse. This has a spacious bright living room with built-in fireplace and air conditioning and a sleeping area with skylight. There is also a spacious wine cellar, modern kitchen with induction hob, fridge/freezer, close-in boiler and connection for washing machine and dryer, toilet (Sanibroyeur), shower with glass shower wall and skylight, bedroom with infrared wall heating and door to the back.

1st FLOOR: spacious landing with stair cupboard; front bedroom with a handy cupboard; 2nd front bedroom; master bedroom with a walk-in dressing area, marble mantelpiece with fireplace and a lovely bath; bathroom with shower, stainless steel sink with marble top, design radiator, floating toilet and marble floor. The entire floor has a cast floor.

2nd FLOOR: landing with cupboards and central heating installation; beautiful bedroom with the rafters in view and a spacious dormer window. The entire floor has a wooden strip floor.

- Wonderfully spacious family home with the option for practice at home, Airbnb, or for example for a grandparent spacious guesthouse.
- Living area 210m².
- Energy label C.
- Heat pump and 16 solar panels.
- Alarm and outdoor cameras.





































Plattegrond



De plattegronden zijn geproduceerd voor promotionele doeleinden en ter indicatie.
Aan de plattegronden kunnen geen rechten worden ontleend.
© www.objectico.nl

Plattegrond

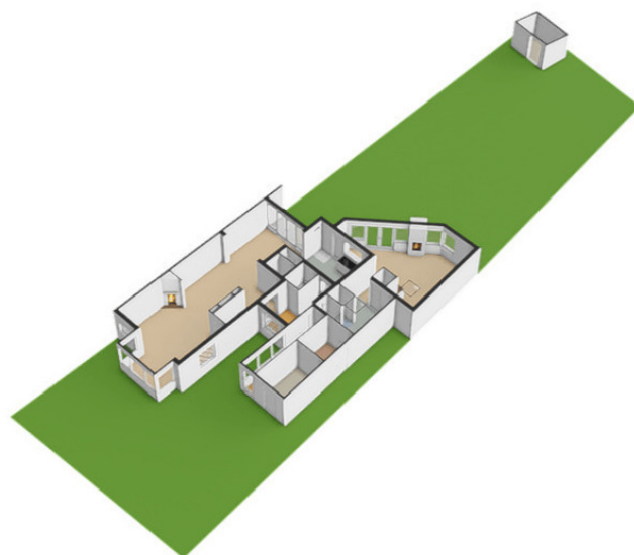

Plattegrond

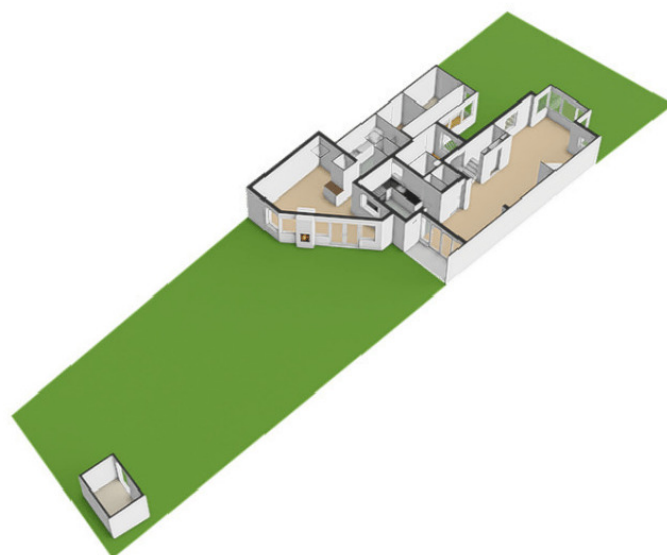

Plattegrond

De Savornin Lohmanlaan 16 - Velsen-Zuid
Begane Grond



De plattegronden zijn geproduceerd voor promotionele doeleinden en ter indicatie.
Aan de plattegronden kunnen geen rechten worden ontleend.
© www.objecten.nl

Plattegrond



Plattegrond



Plattegrond

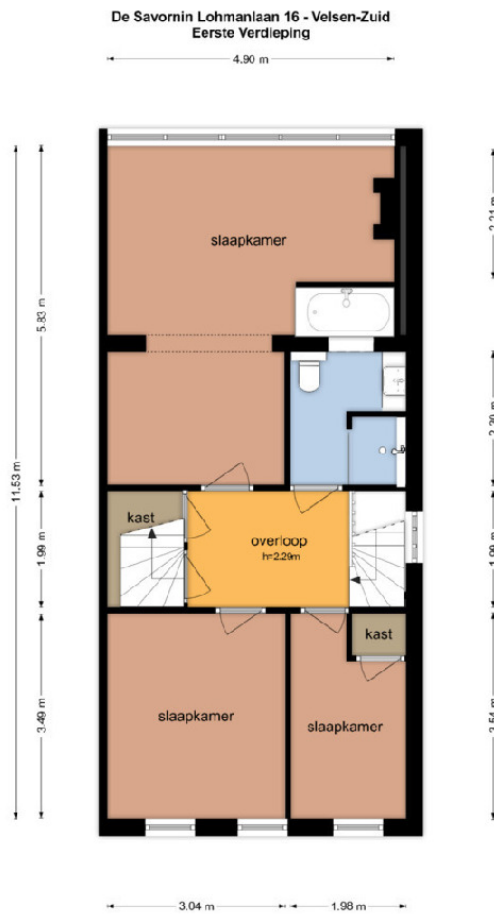

De plattegronden zijn geproduceerd voor promotieele doeleinden en ter indicatie.
Aan de plattegronden kunnen geen rechten worden ontleend.
© www.objectencc.nl

Plattegrond

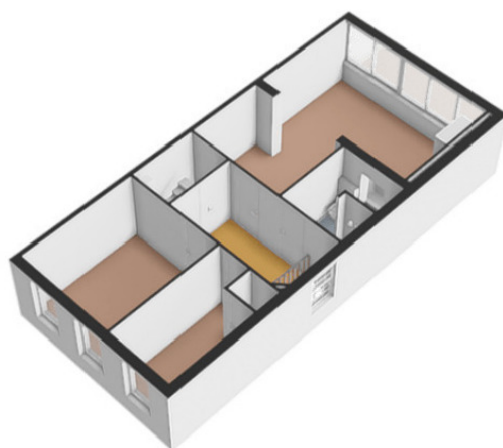

Plattegrond

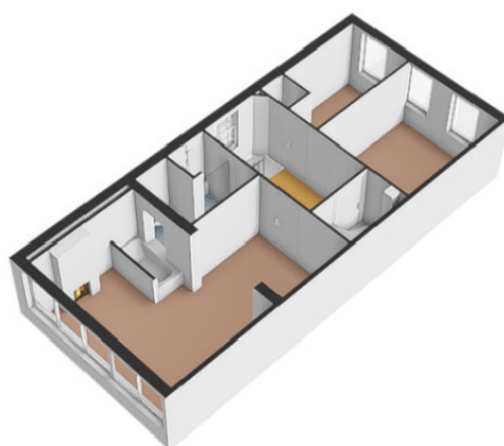

Plattegrond

De Savornin Lohmanlaan 16 - Velsen-Zuid Tweede Verdieping

← 0.99 m → ← 1.80 m →

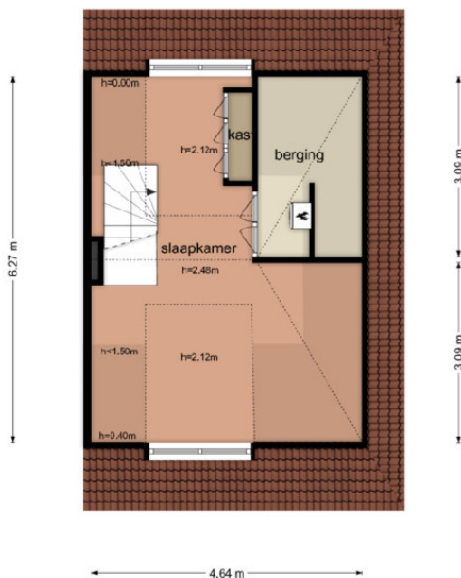

De plattegronden zijn geproduceerd voor promotionele doeleinden en ter indicatie.
Aan de plattegronden kunnen geen rechten worden ontleend.
© www.objectarco.nl

Plattegrond



Plattegrond



Plattegrond

De Savornin Lohmanlaan 16 - Velsen-Zuid
Kelder 1

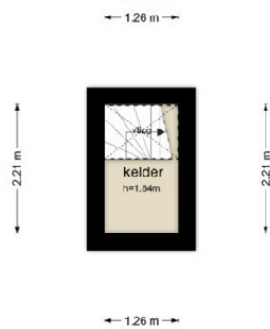

De plattegronden zijn geproduceerd voor promotionele doeleinden en ter indicatie.
Aan de plattegronden kunnen geen rechten worden ontleend.
© www.stjactenco.nl

Plattegrond



Plattegrond



Plattegrond

De Savornin Lohmanlaan 16 - Velsen-Zuid
Kelder 2

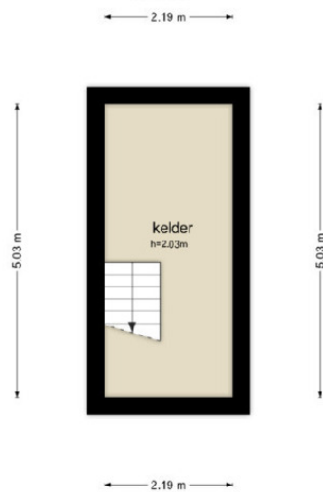

De plattegronden zijn geproduceerd voor promotionele doeleinden en ter indicatie.
Aan de plattegronden kunnen geen rechten worden ontleend
© www.stjactenco.nl

Plattegrond



Plattegrond



Plattegrond



Plattegrond

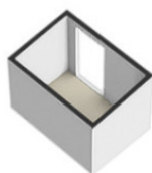

Plattegrond

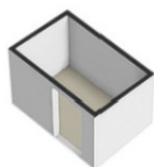

Kadastrale kaart

Kadastrale kaart

Uw referentie: ---



<p>12345 25</p> <p>— Vastgestelde kadastrale grens — Voorlopige kadastrale grens — Administratieve kadastrale grens — Bebouwing</p> <p>Voor een eensluidend uittreksel, geleverd op 10 december 2024 De bewaarder van het kadaster en de openbare registers</p>	<p>Deze kaart is noordgericht</p> <p>Schaal 1: 500</p> <p>Kadastrale gemeente Velsen Sectie H Perceel 6520</p> <p>Aan dit uittreksel kunnen geen betrouwbare maten worden ontleend. De Dienst voor het kadaster en de openbare registers behoudt zich de intellectuele eigendomsrechten voor, waaronder het auteursrecht en het databankenrecht.</p>	
---	--	---

De verkoopprocedure

DE VERKOOPPROCEDURE

Bezichtiging

U kunt een vrijblijvende bezichtiging aanvragen bij ons kantoor. De makelaar verzorgt graag een rondleiding door de woning en geeft u daarbij alle mogelijke informatie. Wij zijn benieuwd naar uw reactie, laat ons gerust weten wat u van de woning vindt. Ook als de woning niet aan uw eisen voldoet horen wij het graag om de verkoper hiervan op de hoogte te brengen of om u verder te helpen met het zoeken naar een geschikte woning.

Stukken woonobject

Indien u geïnteresseerd bent in het door u bekeken woonobject kunt u stukken van het woonobject opvragen bij ons kantoor.

Biedsysteem

In de regio wordt veelal gebruikt gemaakt van een van de onderstaande biedsystemen. Vraag de verkopend makelaar welk biedsysteem bij dit woonobject van toepassing is.

Amsterdams Biedsysteem

Bij het Amsterdams Biedsysteem doet een geïnteresseerde een openingsvoorstel waarna de verkoper ervoor kan kiezen om met die partij in onderhandeling te gaan. Er is pas sprake van onderhandelingen als op het eerste bod van een kandidaat-koper een tegenvoorstel van verkoper volgt. In deze fase wordt niet met andere gegadigden onderhandeld. Er wordt wel bezichtigd. Bij de bezichtiging wordt gemeld dat men in onderhandeling is en dat er bij interesse een eenmalig bod kan worden uitgebracht. Een derden kan een eenmalig, maximaal bod doen. Indien dit een beter bod is dan het laatste voorstel van de eerste kandidaat-koper, wordt deze in de gelegenheid gesteld om zijn beste bod te doen. De makelaar verstrekt geen gegevens aan derden over de hoogte van de geboden bedragen. Zolang er geen overeenstemming is, zijn partijen niet aan elkaar gebonden.

Inschrijving

Bij een inschrijving mag iedere geïnteresseerde een eenmalig voorstel doen op het woonobject. Dit voorstel dient voor een bepaalde dag en tijd, welke door de makelaar wordt aangegeven, te worden gedaan. De voorstellen zullen vervolgens met de verkoper worden besproken en daarna zult u zo spoedig mogelijk worden geïnformeerd omtrent de gunning.

Gunning

Verkoper behoudt zich uitdrukkelijk het recht voor te gunnen aan gegadigde van zijn/haar keuze.

Wilsovereenstemming

Een overeenkomst komt eerst dan tot stand indien overeenstemming is bereikt over zowel de koopsom als de oplevering, evenals details als roerende zaken etc. Na overeenstemming dient koper de condities waaronder de koopovereenkomst gesloten is per omgaande schriftelijk te bevestigen

Koopakte

Bij een tot stand gekomen overeenkomst zal door DMC Makelaars de koopakte worden opgesteld. Behoudens nadere afspraken, gelden de standaardregels zoals deze voorkomen in de modelkoopakte zoals opgesteld door de NVM (Nederlandse Vereniging van Makelaars). Vervolgens zullen partijen worden uitgenodigd om de overeenkomst te ondertekenen waarbij het gebruikelijk is dat de verkoper als eerste ondertekend.

De verkoopprocedure

Notaris

In de regio Haarlem verzorgt DMC Makelaars de koopakte en de notaris de leveringsakte. In Amsterdam wordt de koop- en leveringsakte opgemaakt en ondertekend bij de notaris. Aangezien de kosten van de notaris voor rekening van de koper komen, mag de koper de notaris kiezen. Tenzij van tevoren duidelijk is aangegeven dat de notariskeus aan de verkopende partij is.

Schriftelijke vastlegging

Uit de overeenkomst vloeien pas verplichtingen voort als beide partijen deze akte hebben ondertekend. De partij, die als eerste deze akte ondertekent, doet dit onder voorbehoud dat hij uiterlijk op dezelfde werkdag nadat hij/zij de koopakte ondertekend heeft (een kopie van) de door beide partijen ondertekende koopakte heeft ontvangen. Indien de eerste ondertekenaar niet tijdig een kopie van de door beide partijen ondertekende akte heeft ontvangen heeft hij het recht zich op het voorbehoud te beroepen, waardoor hij niet meer gebonden is. Dit recht vervalt als daar niet uiterlijk op de tweede werkdag nadat alsnog (een kopie) van de door beide partijen ondertekende akte is ontvangen, gebruik van is gemaakt.

Bedenktijd

Nadat de koper heeft ondertekend gaan de 3 dagen bedenktijd in, mits de koper een natuurlijke persoon is en niet handelt in de uitoefening van een beroep of bedrijf. Deze begint om 0.00 uur van de dag die volgt op de dag dat de tussen partijen opgemaakte akte (in kopie) ter hand wordt gesteld aan koper. Ontvangst van (een kopie van) de akte bij het notariskantoor wordt ook aangemerkt als terhandstelling aan koper. Indien de bedenktijd op een zaterdag, zondag of algemeen erkende feestdag eindigt, wordt deze verlengd tot en met de eerstvolgende dag die niet een zaterdag, zondag of algemeen erkende feestdag is. Koper kan de ontbinding van de koop bewerkstelligen door voor de afloop van de bedenktijd de ontbinding kenbaar te maken. Ontbinding dient schriftelijk te geschieden, waarna verkoper de ontbinding zo spoedig mogelijk schriftelijk zal bevestigen. Na ontbinding zijn beide partijen tegenover elkaar van iedere uit de koop voortvloeiende verplichting bevrijd.

VOORSTEL UITBRENGEN

Mocht u een voorstel willen uitbrengen op het door u bekeken object dan verzoeken wij u vriendelijk uw bieding per mail aan ons kenbaar te maken. Ons e-mailadres is haarlem@dmcmakelaars.nl.

Wilt u in de mail in ieder geval de volgende gegevens vermelden:

- Adres woonobject;
- Het bod;
- Eventuele voorbehouden;
- Gewenste oplevering;
- Roerende zaken;
- Eventuele op-/aanmerkingen;
- Uw naam;
- Uw huidige adres;
- Uw contactgegevens.

NVM

Ons kantoor is lid van de Nederlandse Vereniging van Makelaars (NVM). Al onze werkzaamheden worden verricht volgens de voorwaarden van de NVM.

Aanvullende clausules

Aanvullende clausules welke, tenzij anders overeengekomen, opgenomen kunnen worden in de NVM (model) koopakte.

Goed gedocumenteerd bij ontbinding van de koopovereenkomst

Onder goed gedocumenteerd wordt verstaan dat de mededeling vergezeld moet gaan van bewijsstukken dat koper bij tenminste één officieel erkende Nederlandse geldverstreckende instelling een offerte heeft gevraagd of laten vragen, van maximaal het genoemde bedrag in de koopakte, en dat die aanvraag niet tot het gewenste resultaat heeft geleid. Het beroep op ontbinding dient te worden voorzien van het complete hypotheekaanvraagformulier met aanvraag bescheiden. Indien de mededeling niet goed gedocumenteerd en/of incompleet is, hoeft de verkoper geen genoegen te nemen met de ontbinding.

Koper zal vanaf de dag van ondertekening van de koopovereenkomst tot en met de dag van eigendomsoverdracht geen andere financiële verplichting(en) (leningen) aangaan dan ten behoeve van de financiering van de woning tenzij deze financiële verplichting(en) niet de financiering van de woning in de weg staat. Indien er 2 of meer kopers zijn, zullen de inkomens van alle kopers in de financiering worden betrokken tenzij kopers dit ten tijde van de onderhandelingen uitdrukkelijk hebben bedongen.

Toelichtingsclausule NEN2580

Deze woning is gemeten met gebruikmaking van de Meetinstructie, die is gebaseerd op de normen zoals vastgelegd in NEN2580. De Meetinstructie is bedoeld om een meer eenduidige manier van meten toe te passen voor het geven van een indicatie van de gebruiksovervlakte. De Meetinstructie sluit verschillen in meetuitkomsten niet volledig uit, door bijvoorbeeld interpretatieverschillen, afrondingen of beperkingen bij het uitvoeren van de meting. Hoewel wij de woning zorgvuldig hebben (laten) opgemeten, wordt noch door DMC Haarlem/Overveen, noch door de verkoper enige aansprakelijkheid aanvaard voor afwijkingen in de opgegeven maten. Koper verklaart in gelegenheid te zijn gesteld om de opgegeven maten te (laten)controleren."

Ouderdomsclausule

Koper verklaart ermee bekend te zijn dat deze woning ouder is dan jaar, wat betekent dat de eisen die aan de bouwkwaliteit gesteld mogen worden lager kunnen liggen dan bij nieuwere cq nieuwbouwwoningen. Tenzij de verkoper de kwaliteit ervan gegarandeerd heeft, staat hij/zij niet in voor de staat van o.a. de elektriciteit, gas-, (C.V-) en waterinstallaties, niet voor de riolering/afvoer, noch voor de staat van de fundering (en), de vloeren, de plafonds, het houtwerk van kozijnen, ramen en deuren, de beglazing, het dak/de daken, de muren/gevels, de schoorstenen, de goten, de leidingen voor elektriciteit, water en gas, het sanitair en de keuken. Verkoper staat niet in voor de aanwezigheid van doorslaand of optrekkend vocht, noch voor de aanwezigheid van enig ongedierte c.q. schimmels (zoals bijv. houtworm, boktor, zwam etc.). Bouwkundige kwaliteitsgebreken worden geacht niet belemmerend te werken op het in de koopakte omschreven "woongebouw".

Milieuclausule

Kopers vrijwaren verkopers van iedere aansprakelijkheid omtrent de aan- of afwezigheid van een ondergrondse (opslag-) tank. Verkoper kan niet instaan voor de kwaliteit van de bodem. Het risico ten zake enige vorm van verontreiniging van de onroerende zaak, van welke aard dan ook, rust op de koper. Indien na de eigendomsoverdracht en/of na de feitelijke levering blijkt dat de onroerende zaak is verontreinigd, in welke vorm dan ook, kan de verkoper hiervoor niet aansprakelijk worden gesteld. Tenzij de verkoper van deze verontreiniging op de hoogte was gesteld (door het bevoegd gezag of een terzake deskundig bureau). Elke aansprakelijkheid, ook de buitencontractuele aansprakelijkheid van de verkoper voor bodem en/of grondwaterverontreiniging wordt uitgesloten.

Aanvullende clausules

Asbestclausule 1

In de onroerende zaak kunnen asbesthoudende stoffen en/of materialen aanwezig zijn. Indien deze worden verwijderd dienen door koper maatregelen en voorzieningen te worden getroffen die de wetgeving voorschrijft. Koper verklaart met deze wetgeving bekend te zijn en aanvaardt alle aansprakelijkheid en gevolgen die uit de aanwezigheid van asbest en/of de verwijdering van asbest uit de onroerende zaak kan voortvloeien. In afwijking van artikel 6.3 van deze koopakte en artikel 7:17 lid 1 en 2 BW komt het geheel of ten dele ontbreken van één of meer eigenschappen van de onroerende zaak voor normaal en bijzonder gebruik en het eventueel anderszins niet-beantwoorden van de zaak aan de overeenkomst als gevolg van de aanwezigheid van enig asbest in welke samenstelling en/of op welke plaats dan ook voor rekening en risico koper.

Asbestclausule 2

In de onroerende zaak zijn asbesthoudende stoffen aanwezig. Bij eventuele verwijdering van asbesthoudende materialen dienen op grond van milieuwetgeving speciale maatregelen te worden genomen. Koper verklaart bekend te zijn en vrijwaart verkoper voor alle aansprakelijkheid die uit de aanwezigheid van enig asbest in de onroerende zaak kan voortvloeien.

Funderingsclausule

Verkoper kan niet instaan voor de kwaliteit van de fundering en koper vrijwaart verkoper voor alle aansprakelijkheid met betrekking tot eventuele funderingsproblematiek. (Indien de fundering informatie bekend is zal deze worden verstrekt. Dit is slechts een indicatie van de fundering. Alleen nader onderzoek kan uitsluitsel bieden over de aard en de staat van de fundering. Dit betekent ook dat geen enkele aansprakelijkheid wordt aanvaard ter zake van de juistheid van de verstrekte informatie).

Waterhuishoudingclausule

Koper verklaart bekend te zijn met de lokale problemen betreffende het grondwaterpeil mogelijk ontstaan als gevolg van gewijzigd duinwaterbeheer. Indien nu of in de toekomst hinder ondervonden wordt van de stand van het grondwater, vrijwaart koper verkoper van iedere aansprakelijkheid en schade hieruit voortvloeiende.

Overbruggingshypotheek

Koper verleent bij deze onherroepelijk toestemming aan verkoper(s) om het verkochte desgewenst tijdelijk – tot uiterlijk de overeengekomen dag van levering – te bezwaren met een (overbrugging) hypotheek. Indien deze koopakte eerder in de openbare registers mocht zijn ingeschreven, zal het bepaalde in artikel 3, lid 3 Boek 7 BW derhalve niet van toepassing zijn ten nadele van de desbetreffende hypotheekhouder. Het vorenstaande laat uitdrukkelijk onverlet de verplichting van verkoper het verkochte aan koper op de overeengekomen datum te leveren vrij van hypotheeken, welke dan ook.

Zuiveringsclausule

Koper verleent bij deze volmacht aan verkoper, alsmede aan iedere afzonderlijke medewerker van de notaris die bij deze akte is aangewezen voor het verlijden van de akte van levering namens de koper mee te werken aan de akte waarbij de inschrijving van de onderhavige koopovereenkomst in de daartoe bestemde openbare registers waardeloos worden verklaard. Deze volmacht is alleen geldig, als koper als gevolg van bijvoorbeeld vernietiging, ontbinding, tijdsverloop of andere oorzaak ieder belang rechtens heeft verloren bij bedoelde inschrijving.

Aanvullende clausules

Lijst van Zaken

Uitgangspunt is dat de roerende zaken volgens de "lijst van zaken" bijgevoegd aan de koopakte in de koopsom zijn inbegrepen en achterblijven. Indien volgens deze lijst zaken ter overname zijn, dient de koper de overnameprijs rechtstreeks met verkoper overeen te komen en uiterlijk bij de oplevering te voldoen.

Clausule kosten notaris

Uitdrukkelijk wijzen wij koper erop dat de koop tot stand is gekomen onder de voorwaarden van kosten koper. Hieronder dient te worden verstaan dat door notaris bij verkoper geen kosten in rekening wordt gebracht als kadasterkosten, kosten voor het opvragen van een uittreksel Kamer van Koophandel, kantoorkosten, kosten voor het opmaken van een volmacht etc. Door de notaris mag bij verkoper maximaal in rekening worden gebracht: € 275,- t.b.v. het opstellen van een royementsakte / € 20,- t.b.v. het telefonisch overmaken. De koper verplicht zich om de notaris over het bovenstaande te informeren. Verkopend makelaar en diens opdrachtgever zijn gerechtigd bij een notaris buiten Haarlem kosten gebaseerd op het extra beslag van productiemiddelen en tijd aan koper in rekening te brengen. Deze kosten zullen worden berekend op basis van een nog nader op te geven uurtarief, waarbij in ieder geval de reistijd heen en terug in rekening wordt gebracht, alsmede een kilometervergoeding van 19 cent per kilometer (heen en terug).

Eigen bijdrage of servicekostenverhoging voor datum overdracht/transport (alleen bij appartementsrecht)

Clausule inzake toekomstige besluiten van de Vereniging van Eigenaars (VvE).

Eventuele extra bijdrage c.q. verhogingen van de servicekosten waartoe door de VvE kan worden besloten na het tot stand komen van deze koopovereenkomst maar voor de datum van overdracht komen voor rekening en risico van koper. Van deze afspraak zal in de akte van levering melding worden gemaakt, van welke melding mededeling zal worden gedaan aan de VvE c.q. administrateur/bestuurder.

Niet zelf-bewoningsclausule (indien verkoper te koop staande woning niet zelf bewoond)

Koper is ermee bekend dat verkoper het verkochte nooit zelf feitelijk heeft gebruikt en dat verkoper derhalve koper niet kan informeren over eigenschappen respectievelijk gebreken aan het verkochte waarvan verkoper op de hoogte zou kunnen zijn geweest als hij het verkochte zelf feitelijk had gebruikt. In verband hiermee zijn partijen, in afwijking van artikel 6.3. van deze koopakte en artikel 7:17 lid 1 en 2 BW, overeengekomen dat dergelijke eigenschappen respectievelijk gebreken voor rekening en risico van koper komen en dat hier bij de vaststelling van de koopsom rekening mee is gehouden. Koper vrijwaart verkoper voor alle eventuele aanspraken van derden.

Toestemming versturen documenten

Ondergetekende verklaren hierbij toestemming te geven om relevante documentatie te delen met uitsluitend betrokken partijen zoals bijvoorbeeld notaris, keurder of taxateur. Ondergetekenden verklaren verder toestemming te geven aan de notaris om de afrekening, met bijbehorende bijlagen, te versturen naar de makelaar die de desbetreffende partij bijstaat.

Verkoopbrochure

Koper verklaart zich op de hoogte te hebben gesteld van de inhoud van de verkoopbrochure van de betreffende woning. Deze informatie wordt aan meerdere personen verstrekt. Aan deze gegevens kunnen geen rechten worden ontleend. De aanbieding van dit object dient te worden gezien als een uitnodiging tot het uitbrengen van een bod. DMC Makelaars raadt geïnteresseerden aan, voor het doen van een bieding een eigen NVM-makelaar in te schakelen voor de begeleiding bij de aankoop.

Aanvullende clausules

Verdere informatie

Onderzoeksplicht

Hoewel gestreefd is naar een zo nauwkeurig mogelijke inventarisatie van de beschikbare gegevens, moet ervan uitgegaan worden dat de inhoud van deze brochure slechts indicatief is. Noch de eigenaar, noch de verkopend makelaar kan enige aansprakelijkheid aanvaarden voor de juistheid van de vermelde gegevens. De gegevens (maten, bedragen, belastingen, jaartallen, omschrijvingen etc.) zijn soms verkregen door mondelinge informatie, soms zijn ze vanuit het geheugen opgediept. De indeling en maatvoering van plattegronden zijn indicatief, hieraan kunnen geen rechten worden ontleend.

De verkoper is door ons zeer nadrukkelijk gevraagd de bij hen bekende gebreken te melden. Na datum van de door de makelaar verstrekte gegevens kunnen zich wijzigingen hebben voorgedaan. Zowel verkoper als diens makelaar stellen de koper voor het sluiten van de koopovereenkomst (binnen de wettelijke bedenktijd) in de gelegenheid het onderhavige registergoed van binnen en van buiten op bouwkundige kwaliteiten en/of gebreken te laten inspecteren door een koper aan te wijzen deskundige. De koper heeft echter zijn/haar eigen onderzoeksplicht naar alle zaken die voor hem/haar van belang zijn en kan zich nimmer beroepen op onbekendheid met de feiten die hij/zij zelf had kunnen waarnemen of die kenbaar waren uit gemeentelijke ontwikkelingen, bestemmingen, verleende vergunningen en Openbare Registers. De makelaar kan u hierover informeren en desgewenst verwijzen naar de desbetreffende instanties



De Makelaars Combinatie:

Een unieke samenwerking van vakmensen, die al wat “makelmeters” op de teller hebben.

Eind 2017 besloten we om samen te gaan werken in een nieuwe richting: persoonlijker, vriendelijker, leuker.

Die insteek werkte, dat werd al snel duidelijk. Drie kantoren met alle specialismen en specialisten in huis. En vooral: vrolijke collega's met passie voor het vak, die elkaar volledig vertrouwen.

Als je zo prettig samenwerkt, schept dat ruimte om meer persoonlijke aandacht te geven. Aan u dus. En om al uw verwachtingen te overtreffen.

Onze kernwaarden:

Makelaar in Zuid Kennemerland, voor ons is er niets mooiers. We werken in de regio waar we al ons hele leven wonen. Ons werk bestaat uit mensen helpen een nieuwe richting te vinden in hun leven en wonen. Daarbij zijn voor ons allemaal drie woorden leidend:

Betrokken, Bevlogen, Betrouwbaar

Betrokken bij het wel en wee van onze cliënten en bij de omgeving waarin wij samen wonen. Bevlogen in alles wat we doen, vanaf de eerste kennismaking tot het succesvol afronden, en ver daarna.

Betrouwbaar omdat we niets beloven, maar gewoon doen wat we moeten doen. Daar praten we liever niet over, dat mogen onze cliënten zelf doen.



DMC Haarlem

Ons kantoor in Haarlem kijkt uit over het schitterende Kleverpark, een van de talrijke juwelen van Haarlem.

Verlangt u ook naar zo'n (voor-)uitzicht?
Komt gerust eens langs!

Kleverparkweg 24
2023 CE Haarlem

T: 023 551 70 07
E: haarlem@dmcmakelaars.nl

www.dmcmakelaars.nl