

DMC
DE
**MAKELAARS
COMBINATIE**



Vondelweg 2, Haarlem

www.vondelweg2.nl

€ 550.000 k.k.





Kenmerken

Type	Bovenwoning	Inhoud	522 m ³
Bouwjaar	1939	Woonlagen	4 woonlagen
Kamers	7 (5 slaapkamers)	Verwarming	Cv-ketel
Woonopp.	146 m ²	Parkeren	Openbaar parkeren

Unieke kans: ruim woonhuis met 3 woonlagen, of een bijzondere woning met 3 zelfstandige woonruimtes, grenzend aan natuur én stad!

Wonen aan de rand van Haarlem met het groen van natuurgebied Spaarnwoude letterlijk aan je voeten. Dit bijzondere woonhuis biedt niet één, maar drie zelfstandige woonruimtes – ideaal voor wie op zoek is naar ruimte, flexibiliteit en mogelijkheden. Laat je inspireren door de rust van de natuur, het gemak van de stad dichtbij en de talloze kansen die dit pand biedt.

Wat maakt dit woonhuis zo bijzonder?

- 3 zelfstandige woonruimtes: Ideaal voor samengestelde gezinnen, verhuur, of werken aan huis. Ouders met studerende kinderen die thuis wonen,
- Direct aan het groen: Natuurgebied Spaarnwoude ligt voor de deur. Hier geniet je van wandelingen, hardlooproutes of een moment van rust aan het water.
- Perfecte bereikbaarheid: De bushalte (richting station) ligt letterlijk voor de deur en binnen 10 minuten fiets je naar het station of het bruisende stadscentrum van Haarlem.
- Dagelijkse voorzieningen om de hoek: Binnen 5 minuten loop je naar winkels voor je boodschappen.
- Parkeren zonder gedoe: Gratis parkeren op het parkeerterrein aan de overkant.
- Actieve VvE: Goed onderhouden complex met actieve betrokkenheid van de Vereniging van Eigenaren.
- Eigen berging (steen) .
- Niet bewoners clause van toepassing.

Indeling met mogelijkheden.

Begane grond:

Een nette, gezamenlijke entree met toegang tot het trappenhuis.

1e verdieping:

Hier bevindt zich de entree van de eerste woonruimte (appartement 1). Het appartement heeft een open keuken met inbouwapparatuur, ruime slaapkamer en badkamer met douchecabine, wastafelmeubel en ruimte voor wasmachine.

Direct naast de entree leidt de trap naar de 2e verdieping.

2e verdieping:

Op deze verdieping vind je de entrees van appartement 2 en appartement 3. Dit biedt volop mogelijkheden voor bijvoorbeeld co-housing, verhuur of gastenverblijf.

Woonkamer met keuken, ruime slaapkamer met aangrenzend de badkamer met douchecabine, wastafelmeubel en ruimte voor wasmachine.

3e verdieping:

Een multifunctionele ruimte met verrassend veel mogelijkheden! Via de entree bereik je de overloop met een berging, een ruime inbouwkast en een wasmachine-aansluiting. De knusse woonkamer met open keuken heeft prachtig uitzicht over het water. Hier geniet je van een rustige avond na een drukke dag. De badkamer is compleet met een douchecabine en een modern wastafelmeubel.

Vaste trap naar slaapkamer.

Via een vaste trap vanaf de overloop kom je op de vliering. Deze intieme slaapruijnte biedt volop privacy en een unieke indeling. De sfeer van slapen onder de schuine daklijnen maakt deze ruimte knus, warm en uitnodigend.

Locatie die alles biedt: natuur én stad binnen handbereik

Dit woonhuis is perfect gelegen aan de rand van Haarlem met natuurgebied Spaarnwoude recht tegenover de voordeur. Je loopt zo de natuur in, ideaal voor een frisse ochtendwandeling of een sportieve hardloopsessie. Tegelijkertijd ben je binnen enkele minuten in het centrum van Haarlem met al haar gezellige winkels, restaurants en cafés. Dankzij de nabijheid van uitvalswegen zit je bovendien zo op de A9 richting Amsterdam, Schiphol of Alkmaar.

Waarom je dit pand wilt bezichtigen?

Deze woning biedt niet alleen woonruimte, maar ook kansen. Zie jij mogelijkheden om de ruimtes naar eigen wens in te richten, bijvoorbeeld als woon-werkcombinatie, een kangoeroewoning, samengesteld gezin of oudere nog thuis wonende kinderen, of deels verhuur? De ligging, indeling en veelzijdigheid maken dit pand tot een zeldzame vondst. Laat je verrassen door de ruimte, het licht en de mogelijkheden die je met eigen ogen moet zien!





















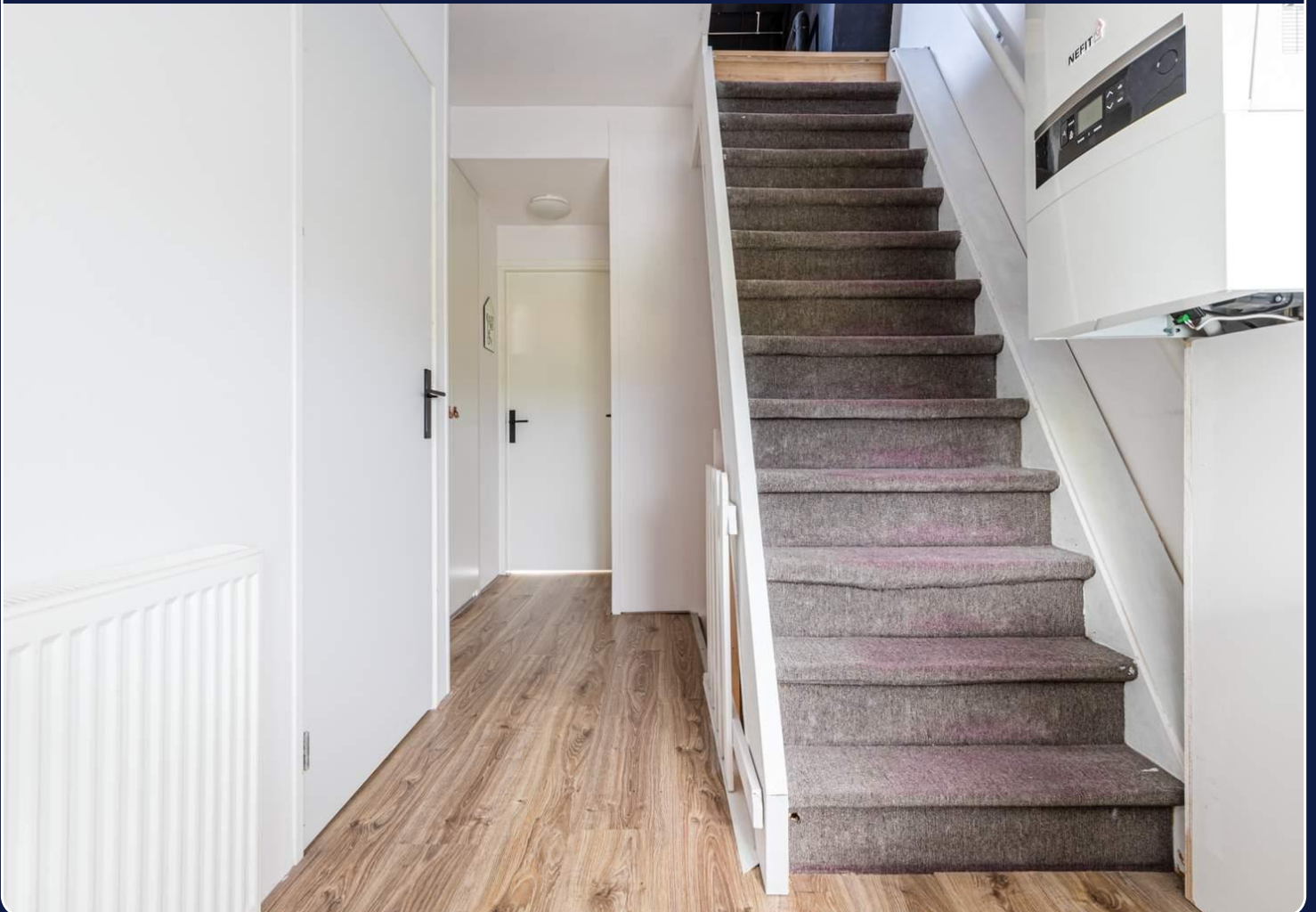











Plattegrond

Vondelweg 2 - Haarlem Begane Grond

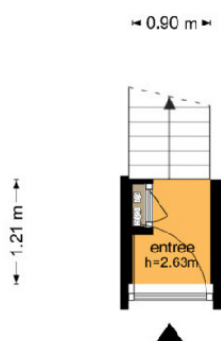

De plattegronden zijn geproduceerd voor promotionele doeleinden en ter indicatie.
Aan de plattegronden kunnen geen rechten worden ontleend
© www.cbjectenco.nl

Plattegrond

Vondelweg 2 - Haarlem Eerste Verdieping



De plattegronden zijn geproduceerd voor promotionele doeleinden en ter indicatie.
Aan de plattegronden kunnen geen rechten worden ontleend
© www.objectenco.nl

Plattegrond

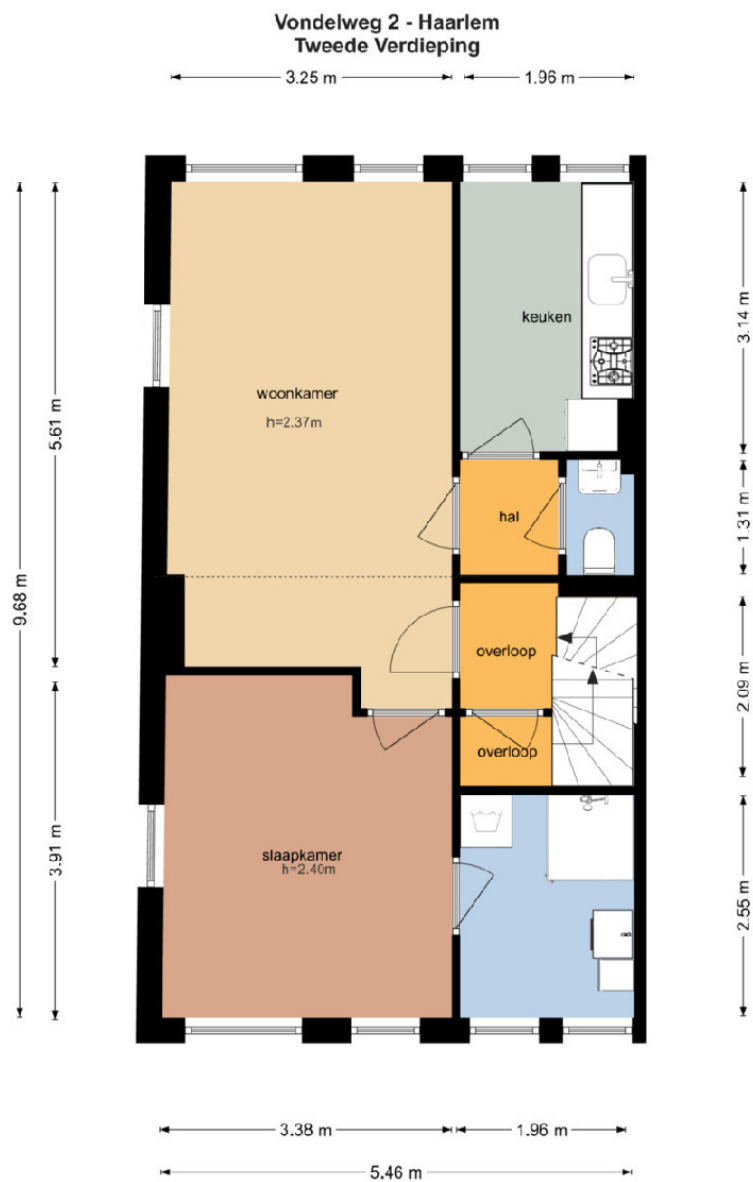

De plattegronden zijn geproduceerd voor promotionele doeleinden en ter indicatie.
Aan de plattegronden kunnen geen rechten worden ontleend
© www.cbjeetico.nl

Plattegrond

Vondelweg 2 - Haarlem Derde Verdieping

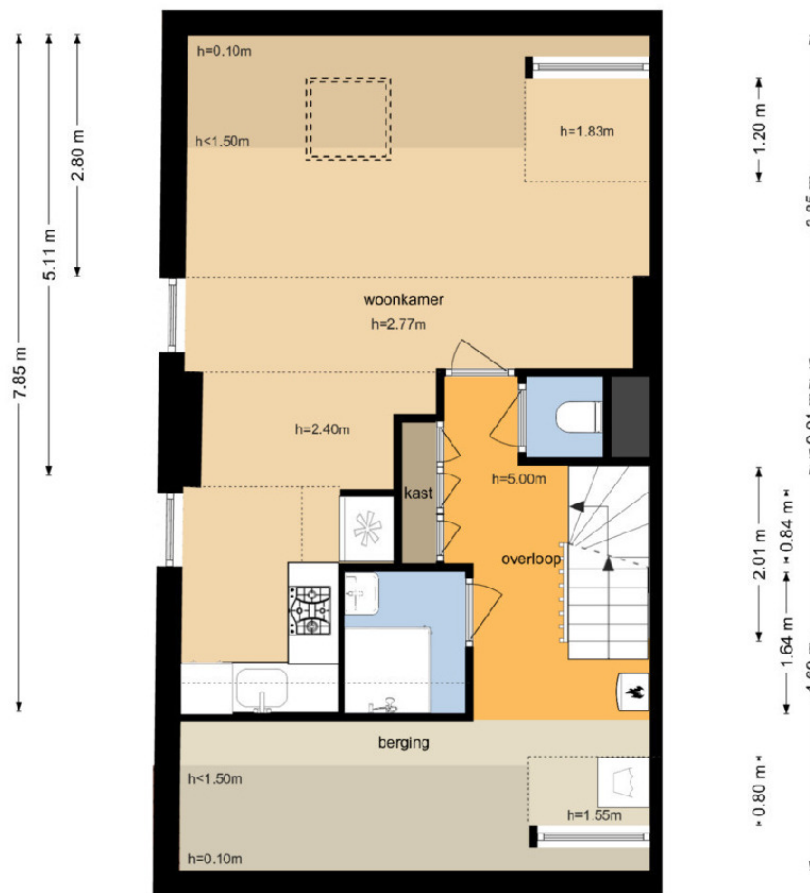
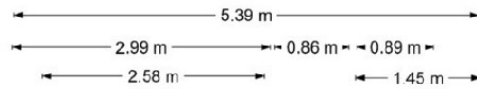

De plattegronden zijn geproduceerd voor promotionele doeleinden en ter indicatie.
Aan de plattegronden kunnen geen rechten worden ontleend
© www.objectenco.nl

Plattegrond

Vondelweg 2 - Haarlem Vierde Verdieping

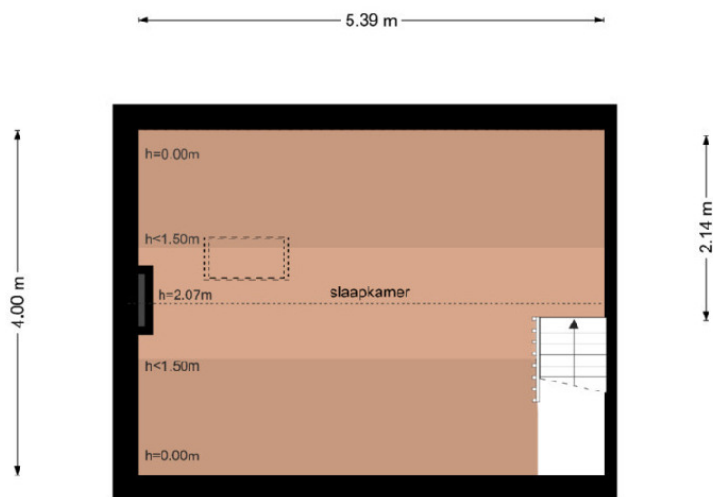

De plattegronden zijn geproduceerd voor promotionele doeleinden en ter indicatie.
Aan de plattegronden kunnen geen rechten worden ontleend.
© www.cbjectenco.nl

Plattegrond

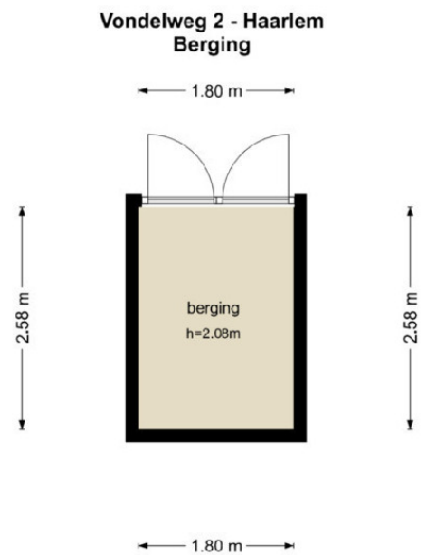

De plattegronden zijn geproduceerd voor promotionele doeleinden en ter indicatie.
Aan de plattegronden kunnen geen rechten worden ontleend
© www.cbjectenco.nl

EnergieLabel



Rijksoverheid

EnergieLabel woning

Vondelweg 2

2025AA Haarlem

BAG-ID: 0392010000070154

Veel besparingsmogelijkheden

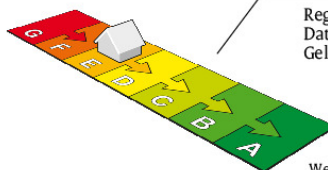

EnergieLabel E

Registratienummer 262580070
Datum van registratie 22-12-2020
Geldig tot 19-11-2030

Weinig besparingsmogelijkheden

De energieprestatie-indicator van dit energieLabel is gebaseerd op de energie index met registratienummer 262580070

Overzicht woningkenmerken

1.	Woningtype	Appartement met meerdere woonlagen - Hoek dak	
	Bouwperiode	vóór 1946	
	Woonoppervlakte	>140 m ²	
2.	Glas woonruimte(s)	HR glas	
	Glas slaapruiimte(s)	Dubbel glas	
3.	Gevelisolatie	Gevel niet extra geïsoleerd	
4.	Dakisolatie	Dak niet extra geïsoleerd	
5.	Vloerisolatie	Niet van toepassing	
6.	Verwarming	Individuele CV-ketel, geïnstalleerd in of na 1998	
7.	Aparte warmtapwatervoorziening	Geen apart toestel	
8.	Zonne-energie	Geen zonnepanelen en geen zonneboiler	
9.	Ventilatie	Geen mechanische afzuiging	

Wilt u besparen op uw energierekening? Overweeg dan de volgende mogelijke maatregelen:

Een zonneboiler voor het verwarmen van uw tapwater

(Extra) isolatie van uw dak

(Extra) isolatie van uw buitenmuren

Zonnepanelen voor het opwekken van elektriciteit

HR++ glas in de slaapruiimte(s)

Als de besparingsmogelijkheden HR107-ketel, HR107-combiketel en/of warmtepomp tegelijk op uw energieLabel verschijnen, dan is slechts één van deze maatregelen zinvol om uit te voeren. U kunt hieruit dus een keuze maken.

Goedgekeurd door:

Naam Peter Schuller
Examennummer 50344
KvK nummer 68536046

Afgegeven conform de regeling energieprestatie gebouwen, welke onderdeel is van de Europese richtlijn EPBD

Dit energieLabel is afgegeven door Rijksdienst voor Ondernemend Nederland.

Dit energieLabel kunt u altijd verifiëren op www.energieLabelvoorwoningen.nl of www.energieLabel.nl/woningen/zoek-je-energieLabel/.

Disclaimer

Dit energieLabel bevat maatregelen om de energieprestatie van uw woning te verbeteren. De maatregelen die op dit energieLabel genoemd worden zijn maatregelen die op dit moment kosteneffectief zijn of dit naar verwachting binnen de geldigheidsduur van het energieLabel worden, gebaseerd op een gemiddeld energiegebruik van de woning. Als uw gebruik afwijkt van het gemiddeld gebruik kunnen de terugverdientijden zoals vermeld op dit energieLabel afwijken.

Energielabel

Bijlage bij het energielabel

[Meer informatie over de geadviseerde maatregelen](#)

De besparingsmogelijkheden die genoemd worden op dit energielabel zijn maatregelen die op dit moment in de meeste gevallen kosteneffectief zijn of dit binnen de geldigheidsduur van het energielabel kunnen worden. Hieronder vindt u meer informatie over alle maatregelen, dus niet alleen de maatregelen die op het voorblad zijn geadviseerd.

(Extra) isolatie van uw begane grondvloer

Huizen met vloerisolatie verliezen minder warmte, waardoor de ketel minder hard hoeft te stoken. Zorg voor een goede isolatiewaarde van de vloerconstructie na isolatie (zogenoemde Rc-waarde). Aanbeveling voor een bestaande woning is een isolatiewaarde van $R_c \geq 2,5 \text{ m}^2\text{K/W}$. Het rendement van vloerisolatie is vergelijkbaar met een rente van acht procent op een spaarrekening. [Meer Info](#)

(Extra) isolatie van uw dak

Huizen met dakisolatie verliezen minder warmte, waardoor de ketel minder hard hoeft te stoken. Aanbeveling voor de bestaande bouw is een isolatiewaarde van $R_c \geq 2,5 \text{ m}^2\text{K/W}$. Het rendement van dakisolatie is vergelijkbaar met een rente van 9 procent op een spaarrekening. [Meer Info](#)

(Extra) isolatie van uw buitenmuren

Huizen met gevelisolatie verliezen minder warmte, waardoor de ketel minder hard hoeft te stoken. Spouwmuurisolatie is de meest voordelige vorm van isolatie. Het rendement van spouwmuurisolatie is vergelijkbaar met een rente van 12 procent op een spaarrekening. Je bespaart nog meer als je spouwmuurisolatie combineert met [isolatie aan de buitenzijde](#) of de [binnenzijde van de gevel](#) (voorzetwand). Aanbeveling voor de bestaande bouw is een isolatiewaarde van $R_c \geq 2,5 \text{ m}^2\text{K/W}$. [Meer Info](#)

HR++ glas in de woonruimte(s) en in de slaapruijnte(s)

Huizen met isolerend glas verliezen minder warmte, waardoor de ketel minder hard hoeft te stoken. Aanbeveling is glas met een isolatiewaarde van $U \leq 1,2 \text{ W/m}^2\text{K}$, dit komt overeen met HR++ glas in leefruimte(s) en slaapruijnte(s). Het rendement van HR++ isolatieglas is vergelijkbaar met een rente van 7 procent op een spaarrekening. [Meer Info](#)

Een HR107-ketel voor de verwarming van uw woning (en warm tapwater)

Met een zuinige combiketel voor cv en warm tapwater, zoals een HR-107 combiketel, kan het gasverbruik flink dalen. Heb je nog een oudere combiketel of conventioneel rendement (CR-ketel)? Dan bespaar je op jaarbasis ruim 500 euro (aan energiekosten en onderhoud) als je een HR-107 combiketel aanschaft. Daar staat tegenover dat je eenmalig zo'n 2.100 euro moet uitgeven (zie de tabel). [Meer Info](#)

Een warmtepomp voor de verwarming van uw woning

Warmtepompen halen met een warmtewisselaar warmte uit de onuitputtelijke bronnen lucht, bodem of grondwater en ze hebben een zeer hoog rendement. Het netto rendement van huidige elektrische warmtepompen ligt op 160 tot 200 procent voor verwarming, en 80 tot 140 procent voor warm water. Dat is hoger dan het rendement van een gasgestookte HR-107 ketel. Hierbij is het elektriciteitsgebruik voor de warmtepomp meegewogen. [Meer Info](#)

Een zonneboiler voor het verwarmen van uw tapwater

Een zonneboiler bespaart ongeveer 50 procent op de kosten voor warm water. Een huishouden van vier personen met een zonneboiler en hr-combiketel (als naverwarmer) bespaart daarmee zo'n 210 m³ gas, ofwel 140 euro per jaar aan gaskosten (prijsspeil 2014/2015). Daarvan blijft 110 euro over als de elektriciteitskosten voor de pomp (zo'n 25 euro voor circa 100 kWh verbruik) en onderhoudskosten (10 euro per jaar) betaald zijn. Heeft het huishouden nu een elektrische boiler, dan is de besparing hoger: gemiddeld 370 euro per jaar minder elektriciteitskosten (zo'n 1.600 kWh). Het is namelijk duurder om water te verwarmen met stroom dan met gas. Een zonneboilercombi bespaart in beide gevallen nog zo'n 75 m³ gas (ruim 50 euro) per jaar extra, omdat die ook energie bespaart op verwarming. [Meer Info](#)

Zonnepanelen voor het opwekken van elektriciteit

De prijzen van zonnepanelen dalen gestaag, door technische ontwikkelingen en schaalvergroting. Een zonnepanelensysteem van 6 panelen kost inclusief omvormer en installatie ongeveer 3.000 euro (prijsspeil oktober 2014). Het rendement van een investering in zonnepanelen is vergelijkbaar met een rente van 6 procent op een spaarrekening. [Meer Info](#)

Eisen bij een grootschalige renovatie

Voor een aanbouw of grootschalige renovatie zijn er nog aanvullende eisen voor de isolatiewaarden. Een ingrijpende renovatie houdt in dat meer dan 25 procent van de oppervlakte van de gebouwschil vernieuwd, veranderd of vergroot wordt. De eisen aan isolatiewaarden zijn:

- Vloerisolatie moet een waarde hebben van $R_c \geq 3,5 \text{ m}^2\text{K/W}$.
- Dakisolatie moet een waarde hebben van $R_c \geq 6,0 \text{ m}^2\text{K/W}$.
- Gevelisolatie moet een waarde hebben van $R_c \geq 4,5 \text{ m}^2\text{K/W}$.
- HR++ glas in leefruimte(s) en slaapruijnte(s) moet een isolatiewaarde hebben van $U \leq 1,2 \text{ W/m}^2\text{K}$, dit komt overeen met HR++ glas in leefruimte(s) en slaapruijnte(s).

Door toepassing van een HR-107 ketel, een HR combi-ketel of een warmtepomp wordt voldaan aan de installatie-eisen van een grootschalige renovatie.

NB: de opgegeven rendementen zijn door Milieu Centraal berekend met de Standaard Rekenmethode Rendementen. De uitkomst van de Standaard Rekenmethode Rendementen is direct te vergelijken met de rente op een spaarrekening. [Meer Info](#)

Energielabel

Hieronder ziet u in één handig overzicht voor uw woningtype, de eenmalige kosten, de jaarlijkse besparingen en terugverdientijd van de energiebesparende maatregelen.

De getallen die genoemd worden zijn actueel op het moment van de registratiedatum van het energielabel. Voor meer informatie over actuele gegevens ga naar www.milieucentraal.nl. In het overzicht staan alle maatregelen, dus niet alleen de maatregelen die op het voorblad zijn geadviseerd.

Energiebesparende maatregel	Jaarlijkse besparing	Eenmalige kosten	Terugverdientijd	Rendement
Isoleren dak	€700	€4700	7 jaar	7%
Zonneboiler	€50	€2500	Langer dan levensduur	0%
Zonnepanelen (1.600 Wattpiek)	€280	€2800	10 jaar	6%
Vervanging VR-combiketel door HR-combiketel	€140	€2100	Afhankelijk van vervangmoment	Afhankelijk van vervangmoment
Isoleren spouwmuur	€310	€1200	4 jaar	10%
Vervanging enkel glas door HR++ glas	€170	€2200	13 jaar	5%
Isoleren begane grond vloer	Voor dit woningtype niet van toepassing			

De besparingen zijn berekend voor een twee persoons huishouden in een gemiddeld appartement (66 m²) in Nederland met een HR-combiketel en waarin genoemde maatregelen nog niet toegepast zijn. Uw stookgedrag is van invloed op de werkelijke besparing die u realiseert na het nemen van de maatregelen. Als u nu al weinig verwarmt is de besparing lager dan aangegeven (en andersom). U kan de verschillende besparingen bij elkaar optellen, behalve de besparing van de HR-ketel omdat die afhankelijk is van de mate van isolatie.

(Bron: www.milieucentraal.nl)

Aanvullende clausules-DMC

Aanvaarding

In overleg

Roerende zaken

Uitgangspunt is, dat de (roerende) zaken, die in de aangehechte lijst van zaken zijn aangekruist, in de kolom "blijft achter", bij de koopsom zijn inbegrepen en zullen achterblijven. Indien volgens deze lijst, zaken ter overname zijn, dan dient koper de overname c.q. de overnameprijs rechtstreeks met de verkoper overeen te komen en bij de oplevering te voldoen. Voor zover er een lijst van zaken aan de brochure is toegevoegd, is deze onder voorbehoud van tussentijdse wijzigingen.

Levering

Vrij van huur en ontruimd (behoudens de genoemde roerende zaken, op de roerende zakenlijst, zie bijlage).

Erfdienstbaarheden

Aan elke onroerende zaak kunnen bijzondere bepalingen verbonden zijn. Deze worden dan aan elke eigenaar opgelegd. Ze staan gewoonlijk in het eigendomsbewijs. Een kopie van de akte is op te vragen via ons kantoor.

Biedsysteem

Het Amsterdamse biedsysteem wordt gehanteerd. De procedure bij de onderhandelingen over de verkoop van onroerend goed is als volgt; Er is pas sprake van onderhandelingen als op het eerste bod van een kandidaat koper een tegenvoorstel van verkoper volgt. In deze fase wordt niet met andere gegadigden onderhandeld. Er wordt wel bezichtigd. Bij de bezichtiging moet gemeld worden dat men in onderhandeling is en dat er bij interesse een éénmalig bod kan worden uitgebracht. De makelaar mag pas met derden onderhandelen als de onderhandelingen met de eerste kandidaat-koper op niets zijn uitgelopen. Wel kan een derde een eenmalig, maximaal bod doen. Indien dit een beter bod is dan het laatste voorstel van de eerste kandidaat-koper, wordt deze in de gelegenheid gesteld om zijn beste bod te doen. Men koppelt terug naar eerste bieder dat er een bod binnen is en dat hij zijn uiterste bod mag neerleggen. Eerste bieder kan ook bij zijn huidige bod blijven. De makelaar verstrekt geen gegevens aan derden over de hoogte van de geboden bedragen. Zolang er geen overeenstemming is, zijn partijen niet aan elkaar gebonden. Is men in onderhandeling dan moet het dus duidelijk zijn voor de derde partij dat hij een eenmalig bod mag uitbrengen en dat dat zijn enige kans is.

Bieden

Een bod dient te allen tijde schriftelijk bevestigd te worden aan ons kantoor. Dit kan per email of brief. DMC Makelaars treedt in deze op voor de verkoper. Wij adviseren geïnteresseerden voor begeleiding bij het uitbrengen van een bod en aankoop een eigen NVM-makelaar in te schakelen. Informeer naar het aantrekkelijke DMC Makelaarstarief.

Bereikbaarheid

Bieders dienen er voor te zorgen dat zij tijdens de onderhandelingen te allen tijde bereikbaar zijn tijdens kantooruren.

Gunning

Verkoper behoudt zich uitdrukkelijk het recht voor, het object te gunnen aan de gegadigde van zijn keuze.

Aanvullende clausules-DMC

Wilsovereenstemming

Een overeenkomst zal pas schriftelijk worden opgemaakt, nadat overeenstemming is bereikt over koopsom, oplevering, bijkomende voorwaarden en roerende zaken.

Onderzoek plicht

Hoewel gestreefd is naar een zo nauwkeurig mogelijk inventarisatie van de beschikbare gegevens, moet ervan uit gegaan worden dat het bovenstaande slechts indicatief is. De gegevens (bedragen, jaartallen, omschrijvingen e.d.) zijn soms verkregen door mondelinge informatie, soms zijn ze uit het geheugen opgediept. De verkoper is nadrukkelijk gevraagd bij hem bekende gebreken te melden. De koper heeft echter zijn eigen onderzoek plicht naar alle zaken die voor hem van belang kunnen zijn en kan zich nimmer beroepen op onbekendheid met feiten die hij zelf had kunnen waarnemen of die kenbaar waren uit de openbare registers. Uw makelaar kan u hierover informeren. De makelaar kan u desgewenst verwijzen naar de desbetreffende instanties. Door vergroten c.q. verkleinen van de originele bouwtekeningen is het mogelijk, dat de eventuele bijgevoegde tekeningen niet meer op maat zijn.

Bezichtiging

U kunt een vrijblijvende bezichtiging aanvragen bij ons kantoor. De makelaar verzorgt graag een rondleiding door de woning en geeft u daarbij alle mogelijke informatie. Wij zijn benieuwd naar uw reactie, laat ons dus weten wat u van de woning vindt. Ook als de woning niet aan uw eisen voldoet horen wij dit graag om de verkoper hiervan op de hoogte te brengen of u verder te helpen met het zoeken naar de perfecte woning.

NVM/VastgoedCert

Al onze werkzaamheden worden verricht volgens de voorwaarden van de NVM.

Koopakte

Na de wilsovereenstemming, wordt er door DMC Makelaars een koopakte opgesteld. Behoudens nadere afspraken gelden hiervoor als basis de standaard regels, zoals deze voorkomen in de modelkoopakte die is opgesteld door de Nederlandse Vereniging van Makelaars NVM, de Consumentenbond en de Vereniging Eigen Huis. De koopovereenkomst zal direct nadat overeenstemming is bereikt worden opgesteld en zal door partijen elektronisch worden ondertekend. DMC Makelaars maakt gebruik van DocuSign voor de elektronische ondertekening van de koopovereenkomst.

Bankgarantie/waarborgsom

De bankgarantie/waarborgsom is gebruikelijk 10% van de koopsom en dient door de koper te worden voldaan aan de notaris, binnen vier weken na het tot stand komen van de overeenkomst.

Registreren koopakte

Tenzij anders wordt overeengekomen wordt de koopovereenkomst ingeschreven in de openbare registers (Dienst van het kadaster en de Openbare registers). De kosten van deze inschrijving zijn voor rekening van koper.

Bedenktijd

De koper die een natuurlijke persoon is en niet handelt in de uitoefening van een beroep of bedrijf heeft bedenktijd om deze overeenkomst te ontbinden. De bedenktijd duurt drie dagen en begint om 0.00 uur van de dag die volgt op de dag dat de tussen beide partijen opgemaakte akte (in kopie) aan

Aanvullende clausules-DMC

de koper ter hand gesteld is. Ontvangst van (een kopie van) de akte bij het makelaarskantoor wordt ook aangemerkt als terhandstelling aan de koper. Indien de bedenktijd op een zaterdag, zondag of algemeen erkende feestdag eindigt, wordt deze verlengd tot en met de eerstvolgende dag die niet een zaterdag, zondag of een algemeen erkende feestdag is. De bedenktijd wordt, zo nodig, zoveel verlengd, dat daarin ten minste twee dagen voorkomen die niet een zaterdag, zondag of een algemeen erkende feestdag zijn. Indien de koper de overeenkomst wenst te ontbinden dient hij dit binnen de gestelde termijn schriftelijk te bevestigen aan DMC Makelaars alwaar de verkoper voor wat de ontbinding betreft domicilie kiest.

Schriftelijke vastlegging

De partij die deze akte als eerste ondertekent, doet dit onder voorbehoud dat hij of DMC Makelaars uiterlijk op de derde werkdag nadat hij de akte ondertekend heeft (een kopie van) de door beide partijen ondertekende akte heeft ontvangen. Indien de eerste ondertekenaar niet tijdig (een kopie van) de door beide partijen ondertekende akte heeft ontvangen, heeft hij het recht zich op het voorbehoud te beroepen, waardoor hij niet (meer) gebonden is. Dit recht vervalt als daar niet uiterlijk op de tweede werkdag nadat alsnog (een kopie van) de door beide partijen ondertekende akte is ontvangen, gebruik van is gemaakt.

Artikel 2.2

Indien de overdrachtsbelasting voor rekening van koper komt en de heffingsgrondslag wordt verminderd door toepassing van artikel 13 Wet op belastingen van rechtsverkeer, zal koper aan verkoper wel uitkeren het verschil tussen enerzijds het bedrag dat aan overdrachtsbelasting verschuldigd zou zijn zonder vermindering van de heffingsgrondslag en anderzijds het werkelijk aan overdrachtsbelasting verschuldigde bedrag. Indien partijen overeenkomen dat het genoemde verschil aan verkoper wordt uitgekeerd zal dit via de notaris gelijktijdig met de betaling van de koopsom.

Voorbehoud koper

Eventueel door de koper te maken voorbehouden (zoals het verkrijgen van een woonvergunning, hypotheek, Nationale Hypotheek Garantie) worden alleen vermeld, als deze in de onderhandelingen zijn afgesproken.

Hypotheken

Wij kunnen u van dienst zijn bij het laten berekenen van een hypotheek op maat.

Verdere informatie

Overige informatie is ter inzage. In veel gevallen kunnen fotokopieën worden verstrekt of kan informatie of email worden verzonden. Deze informatie wordt aan meerdere personen verstrekt. Aan de gegevens kunnen geen rechten worden ontleend. De aanbieding van dit object dient te worden gezien als een uitnodiging tot het doen van een bieding.

Interesse in dit huis? Schakel direct uw eigen NVM-aankoopmakelaar in. Uw NVM-aankoopmakelaar komt op voor uw belang en bespaart u tijd, geld en zorgen. Adressen van collega NVM-aankoopmakelaars van de afdeling Haarlem vindt u op www.Funda.nl.

Clausules

Onderstaande clausules zullen worden toegevoegd aan de modelkoopakte.

1 Bodemverontreiniging

Koper verklaart bekend te zijn met de inhoud van het bericht m.b.t. het onderhavige pand, welke is afgegeven door de Gemeente. Verkoper kan niet instaan voor de kwaliteit van de bodem. Het risico

Aanvullende clausules-DMC

ter zake van verontreiniging van de onroerende zaak, van welke aard ook, rust op de koper. Indien na de eigendomsoverdracht en/of na de feitelijke levering blijkt dat de onroerende zaak is verontreinigd, in welke zin dan ook, dan is de verkoper niet aansprakelijk, tenzij hij met de verontreiniging bekend was. Een kopie van het Milieुरapport is op te vragen via ons kantoor.

2 Fundering

Verkoper kan niet instaan voor de kwaliteit van de fundering en koper vrijwaart verkoper voor alle aansprakelijkheid met betrekking tot eventuele funderingsproblematiek. (Indien de fundering informatie bekend is zal deze worden verstrekt. Dit is slechts een indicatie van de fundering. Alleen nader onderzoek kan uitsluitel bieden over de aard en de staat van de fundering. Dit betekent ook dat geen enkele aansprakelijkheid wordt aanvaard ter zake van de juistheid van de verstrekte informatie).

3 Waterhuishouding

Koper verklaart bekend te zijn met de lokale problemen betreffende het grondwater peil mogelijk ontstaan als gevolg van gewijzigd duinwaterbeheer. Indien nu of in de toekomst hinder ondervonden wordt van de stand van het grondwater, vrijwaart koper verkoper van iedere aansprakelijkheid en schade hieruit voortvloeiende.

4 Ouderdom

Koper verklaart bekend te zijn dat de woning en de bijgebouwen tenminste 86 jaar oud zijn, wat betekent dat de eisen die aan de bouwkwaliteit gesteld mogen worden, lager kunnen liggen dan bij nieuwe woningen. Tenzij de verkoper de kwaliteit ervan gegarandeerd heeft, staat verkoper niet in voor o.a. het dak, de fundering, de vloeren, de leidingen voor elektriciteit, water en gas, de riolering, rookkanalen, de afwezigheid van aantasting door houtworm en/of ander ongedierte cq. schimmels en de afwezigheid van doorslaand en/of optrekkend vocht. Bouwkundige kwaliteitsgebreken worden geacht niet belemmerend te werken op het in artikel 6.3 omschreven "woongebruik".

5 Asbestclausule

In de onroerende zaak kunnen asbesthoudende stoffen en/of materialen aanwezig zijn. Indien deze worden verwijderd dienen door koper maatregelen en voorzieningen te worden getroffen die de wetgeving voorschrijft. Koper verklaart met deze wetgeving bekend te zijn en aanvaardt alle aansprakelijkheid en gevolgen die uit de aanwezigheid van asbest en/of de verwijdering van asbest uit de onroerende zaak kan voortvloeien. In afwijking van artikel 6.3 van deze koopakte en artikel 7:17 lid 1 en 2 BW komt het geheel of ten dele ontbreken van één of meer eigenschappen van de onroerende zaak voor normaal en bijzonder gebruik en het eventueel anderszins niet-beantwoorden van de zaak aan de overeenkomst als gevolg van de aanwezigheid van enig asbest in welke samenstelling en/of op welke plaats dan ook voor rekening en risico koper.

6 Zuiveringsclausule

Koper verleent bij deze volmacht aan verkoper, alsmede aan iedere afzonderlijke medewerker van de notaris die bij deze akte is aangewezen voor het verlijden van de akte van levering, namens koper mee te werken aan de akte waarbij de inschrijving van de onderhavige koopovereenkomst in de daartoe bestemde openbare registers waardeloos wordt verklaard. Deze volmacht is alleen geldig, als koper als gevolg van bijvoorbeeld vernietiging, ontbinding, tijdsverloop of andere oorzaak ieder belang rechtens heeft verloren bij bedoelde inschrijving.

7 Maatvoering

De woning is opgemeten conform de branchebrede meetinstructie. De meetinstructie is bedoeld om een meer eenduidige manier van meten toe te passen voor het geven van een indicatie van de gebruiksoppervlakte. De meetinstructie sluit verschillen in meetuitkomsten niet volledig uit, door

Aanvullende clausules-DMC

bijvoorbeeld interpretatieverschillen, afrondingen of beperkingen bij het uitvoeren van de meting. Koper vrijwaart verkoper alsmede (de medewerkers van) De Makelaars Combinatie B.V. van alle aansprakelijkheid ter zaken van eventueel later te constateren verschillen in maatvoering van zowel gebruiksoppervlakte als inhoud van de woning.

8 Verkoopbrochure

Koper verklaart zich op de hoogte te hebben gesteld van de inhoud van de verkoopbrochure van de betreffende woning.

AAN MATEN EN GEGEVENS ZOALS VERMELD IN DEZE BROCHURE KUNNEN GEEN RECHTEN WORDEN ONTLEEND



De Makelaars Combinatie:

Een unieke samenwerking van vakmensen, die al wat “makelmeters” op de teller hebben.

Eind 2017 besloten we om samen te gaan werken in een nieuwe richting: persoonlijker, vriendelijker, leuker.

Die insteek werkte, dat werd al snel duidelijk. Drie kantoren met alle specialismen en specialisten in huis. En vooral: vrolijke collega's met passie voor het vak, die elkaar volledig vertrouwen.

Als je zo prettig samenwerkt, schept dat ruimte om meer persoonlijke aandacht te geven. Aan u dus. En om al uw verwachtingen te overtreffen.

Onze kernwaarden:

Makelaar in Zuid Kennemerland, voor ons is er niets mooiers. We werken in de regio waar we al ons hele leven wonen. Ons werk bestaat uit mensen helpen een nieuwe richting te vinden in hun leven en wonen. Daarbij zijn voor ons allemaal drie woorden leidend:

Betrokken, Bevlogen, Betrouwbaar

Betrokken bij het wel en wee van onze cliënten en bij de omgeving waarin wij samen wonen. Bevlogen in alles wat we doen, vanaf de eerste kennismaking tot het succesvol afronden, en ver daarna.

Betrouwbaar omdat we niets beloven, maar gewoon doen wat we moeten doen. Daar praten we liever niet over, dat mogen onze cliënten zelf doen.



Ons kantoor in Overveen kijkt uit op de rotonde, waarvandaan u direct naar alle gemeenten in Zuid Kennemerland kunt.

Is uw woonsituatie toe aan een nieuwe richting?
Loop eens bij ons binnen!

Bloemendaalseweg 245
2051 GC Overveen

T: 023 541 00 41

E: overveen@dmcmakelaars.nl

www.dmcmakelaars.nl