

DMC
DE
MAKELAARS
COMBINATIE



Uranusstraat 22, Haarlem

www.uranusstraat22.nl

€ 785.000 k.k.



Kenmerken

Type	Eengezinswoning, tussenwoning	Inhoud	457 m ³
Bouwjaar	1936	Perceelopp.	134 m ²
Kamers	6 (5 slaapkamers)	Verwarming	Cv-ketel
Woonopp.	121 m ²	Parkeren	Openbaar parkeren

In de rustige en uitermate kindvriendelijke Planetenbuurt staat deze uitgebouwde en goed onderhouden 30er jaren eengezinswoning met een woonoppervlak van maar liefst 121m². De woning is op staal gefundeerd (gemetseld), prima onderhouden en voorzien van diverse moderne gemakken (zoals airconditioning, elektrisch bedienbare zonwering, etc.). Door een dakkapel aan zowel de voor- als achterzijde is ook de zolderverdieping van deze woning zeer goed benut.

Uiterst prettig is de aanwezigheid van een ruime voortuin, naast de heerlijk zonnige achtertuin van 10,25 x 5,25 meter op het noord-oosten. De achtertuin, voorzien van een schuur, is ook makkelijk toegankelijk via de brede achterom welke is afgesloten met een gemeenschappelijk hek.

De ligging is ideaal te noemen; een zeer rustige straat, nabij diverse scholen, winkels, uitvalswegen, openbaar vervoer en sportaccommodaties. Werkelijk zo'n beetje alles is op loop- of fietsafstand te bereiken. Zo is er bijvoorbeeld een bakker vlakbij. En om de hoek is tevens het gezellige koffiebarretje 'Nes 71' te vinden.

Diverse stijlkenmerken uit de 30er jaren zijn nog aanwezig zoals de granitovloer in de hal, paneeldeuren en (origineel) glas in lood. De woning is zo te betrekken. Kom langs en laat je verrassen door deze prachtig karakteristieke woning!

INDELING

Parterre: entree, vestibule met granitovloer & vaste kast, gang, trapkast, opbergruimte boven toilet, ruime wc voorzien van mechanische ventilatie en fontein, lichte en uitgebouwde woonkamer met erker, rookkanaal voor open haard, hardhouten vloer en openslaande (stolp-)deuren naar de tuin, ruime open keuken voorzien van (brede) 5 pits gaskookplaat, oven met magnetron, afzuigkap, koelkast, afwasmachine, vriezer, designradiator en loopdeur naar de tuin.

1e etage: overloop, slaapkamer, slaapkamer, slaapkamer met vaste kastenwand en openslaande (stolp-)deuren naar balkon, badkamer met ligbad/douche, wastafelmeubel, wc, mechanische ventilatie en handdoekradiator.

2e etage: overloop, met wasruimte voorzien van aansluiting voor wasmachine en droger alsmede vaste kast met fonteintje, kast met CV-ketel, slaapkamer met dakkapel aan de achterzijde, slaapkamer met dakkapel aan de voorzijde, berging achter knieschotten.

3e etage: bergvloering.

ALGEMEEN

- Totaal oppervlak ca. 121m² BBMI, inhoud ca. 457m³.
- Op staal gefundeerd derhalve geen houten palen.
- D-label.
- Dakisolatie en deels vloerisolatie op parterre.
- Split-airco unit op 2e etage met grote capaciteit (5.0 kW Mitsubishi Electric).
- CV-ketel Nefit ProLine NXT HRC30 CW5 (2020).
- 7 groepen + aardlekschakelaar + hoofdschakelaar.
- Volledige woning voorzien van dubbelglas (enige uitzondering glas-in-lood in de erker).
- Beide schoorstenen opnieuw opgemetseld.
- Zinkwerk recent geheel vernieuwd.
- Uitbouw voorzien van elektrisch bedienbare (serre) zonwering met afstandsbediening.
- Beide dakkapellen voorzien van elektrisch bedienbare zonwering (screens) met afstandsbediening.
- Vorstbestendige buitenkraan in zowel voor- als achtertuin.
- Oplevering in overleg.

ENGLISH TEXT

This extended and well-maintained 1930s single-family home with a living area of ??no less than 121 m² is located in the quiet and extremely child-friendly Planetenbuurt. The house is based on steel (brick), well maintained and equipped with various modern conveniences (such as air conditioning, electrically operated sun blinds, etc.). Thanks to a dormer window at both the front and rear, the attic floor of this house has also been used very well.

Extremely pleasant is the presence of a spacious front garden, in addition to the wonderfully sunny backyard of 10.25 x 5.25 meters on the north-east. The backyard, with a shed, is also easily accessible via the wide back entrance which is closed with a communal gate.

The location is ideal; a very quiet street, near various schools, shops, arterial roads, public transport and sports facilities. Just about everything is within walking or cycling distance. For example, there is a bakery nearby. And around the corner you can also find the cozy coffee bar 'Nes 71'.

Various style features from the 1930s are still present, such as the granite floor in the hall, panel doors and (original) stained glass. The house is ready to move into. Come by and be surprised by this beautifully characteristic home!

CLASSIFICATION

Ground floor: entrance, vestibule with granite floor & closet, hallway, stair cupboard, storage space above toilet, spacious toilet with mechanical ventilation and fountain, bright and extended living room with bay window, flue for fireplace, hardwood floor and French doors to the garden, spacious open kitchen with (wide) 5 burner gas hob, oven with microwave, extractor hood, refrigerator, dishwasher, freezer, design radiator and pedestrian door to the garden.

1st floor: landing, bedroom, bedroom, bedroom with fitted wardrobe and French doors to balcony, bathroom with bath/shower, washbasin, toilet, mechanical ventilation and towel radiator.

2nd floor: landing, with laundry room with connection for washing machine and dryer as well as a closet with sink, cupboard with central heating boiler, bedroom with dormer window at the rear, bedroom with dormer window at the front, storage room behind knee bulkheads.

3rd floor: storage attic.

GENERAL

- Total surface area approx. 121m² BBMI, volume approx. 457m³.
- Based on steel, therefore no wooden posts.
- D label.
- Roof insulation and partly floor insulation on the ground floor.
- Split air conditioning unit on 2nd floor with large capacity (5.0 kW Mitsubishi Electric).
- Nefit ProLine NXT HRC30 CW5 central heating boiler (2020).
- 7 groups + earth leakage circuit breaker + main switch.
- Entire house with double glazing (the only exception is stained glass in the bay window).
- Both chimneys re-plastered.
- Zinc work recently completely renewed.
- Extension with electrically operated (conservatory) sun blinds with remote control.
- Both dormer windows have electrically operated sun blinds (screens) with remote control.
- Frost-resistant outdoor tap in both front and back garden.
- Delivery in consultation.





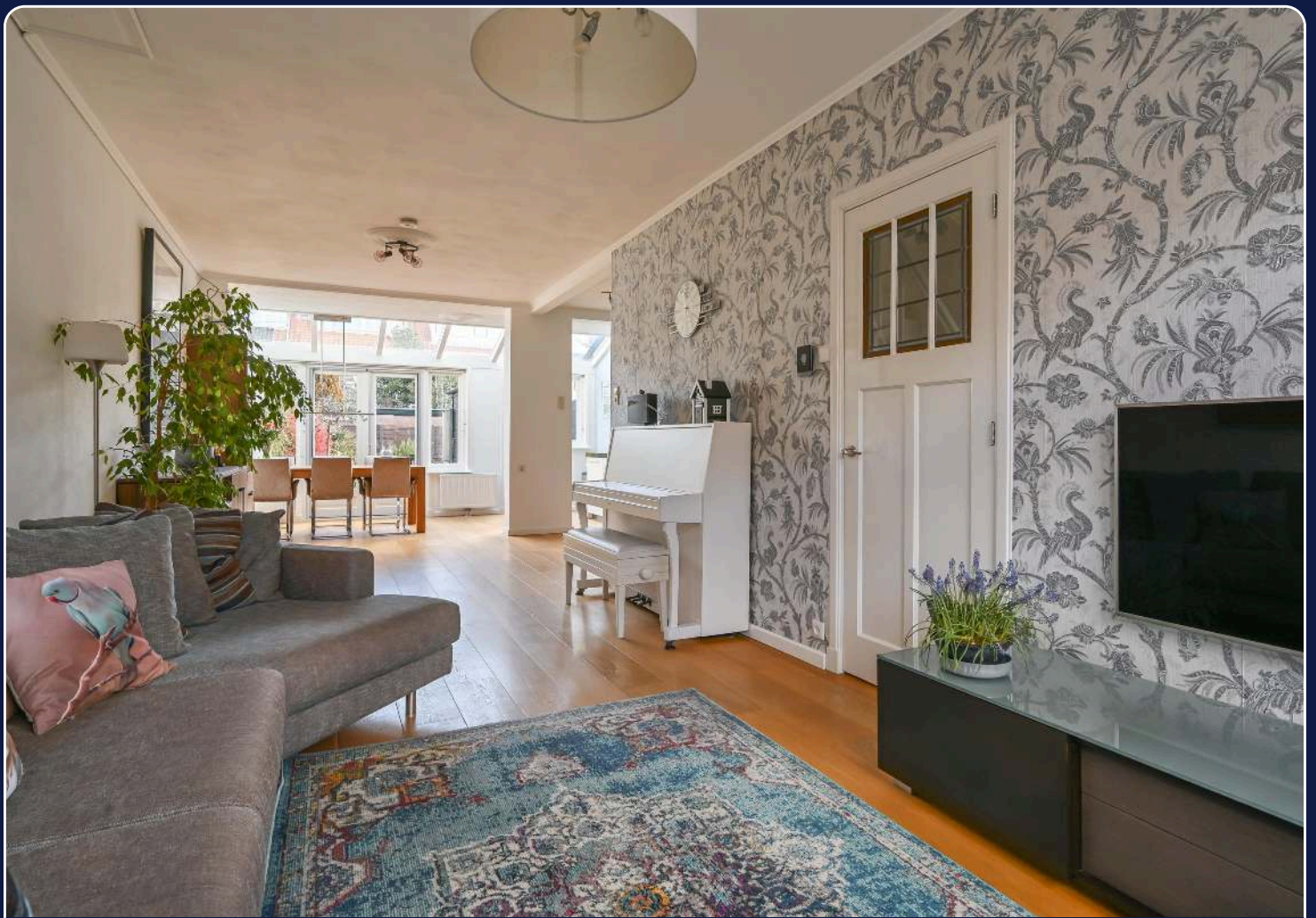





















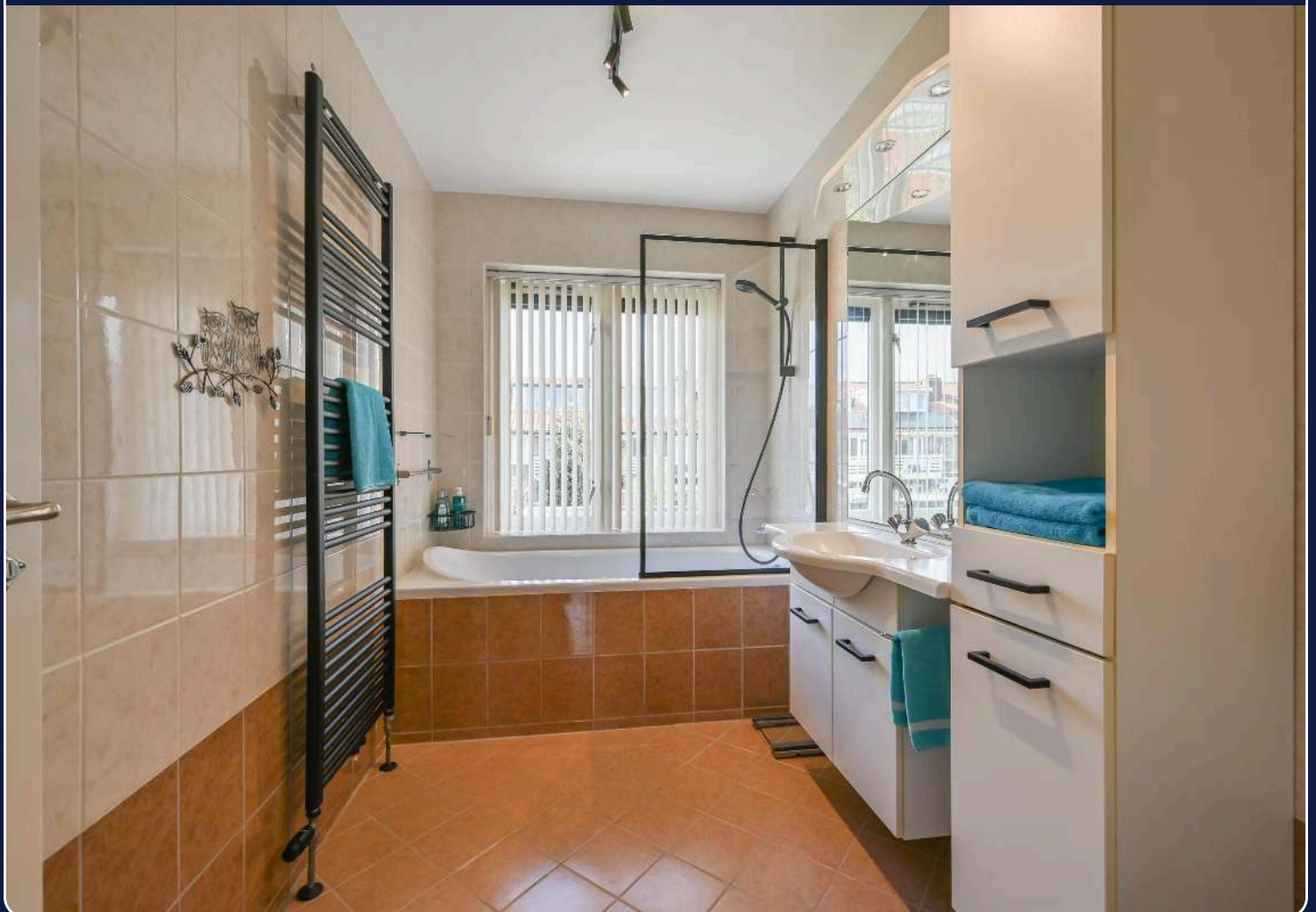

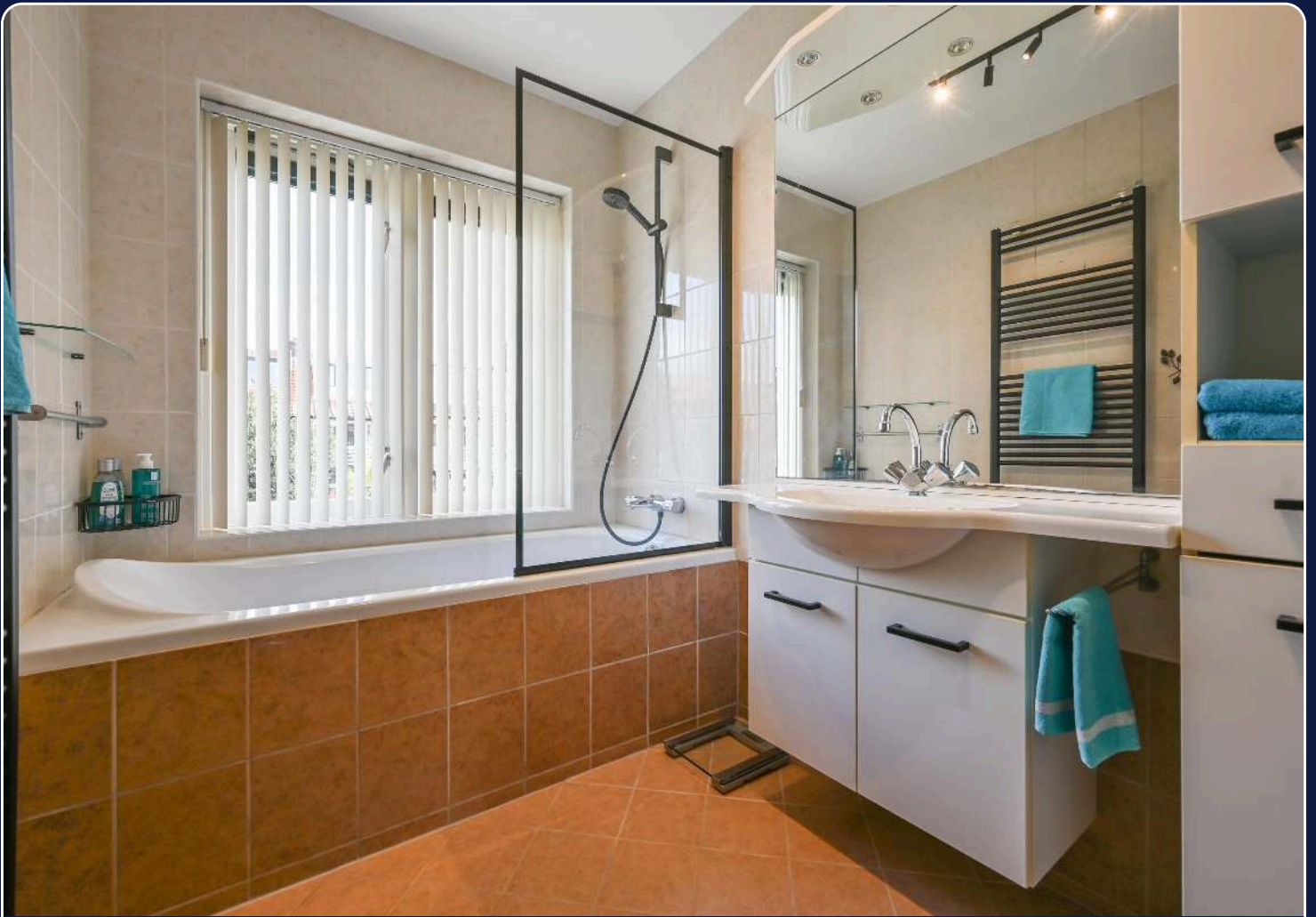





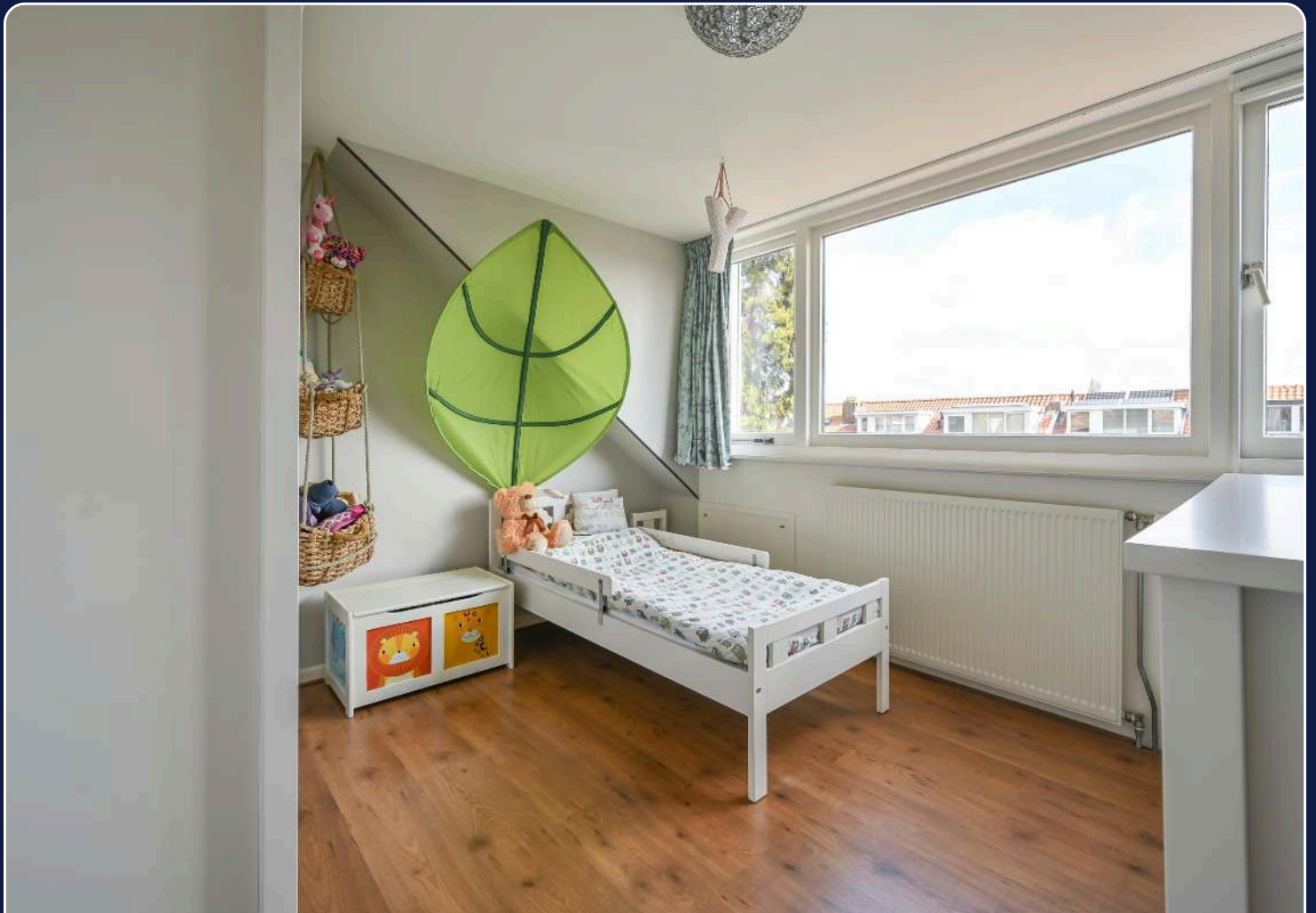











Plattegrond

Uranusstraat 22 - Haarlem
Tuin



De plattegronden zijn geproduceerd voor promotionele doeleinden en ter indicatie.
Aan de plattegronden kunnen geen rechten worden ontleend.
© www.objectanco.nl

Plattegrond



Plattegrond



Plattegrond

Uranusstraat 22 - Haarlem
Begane Grond

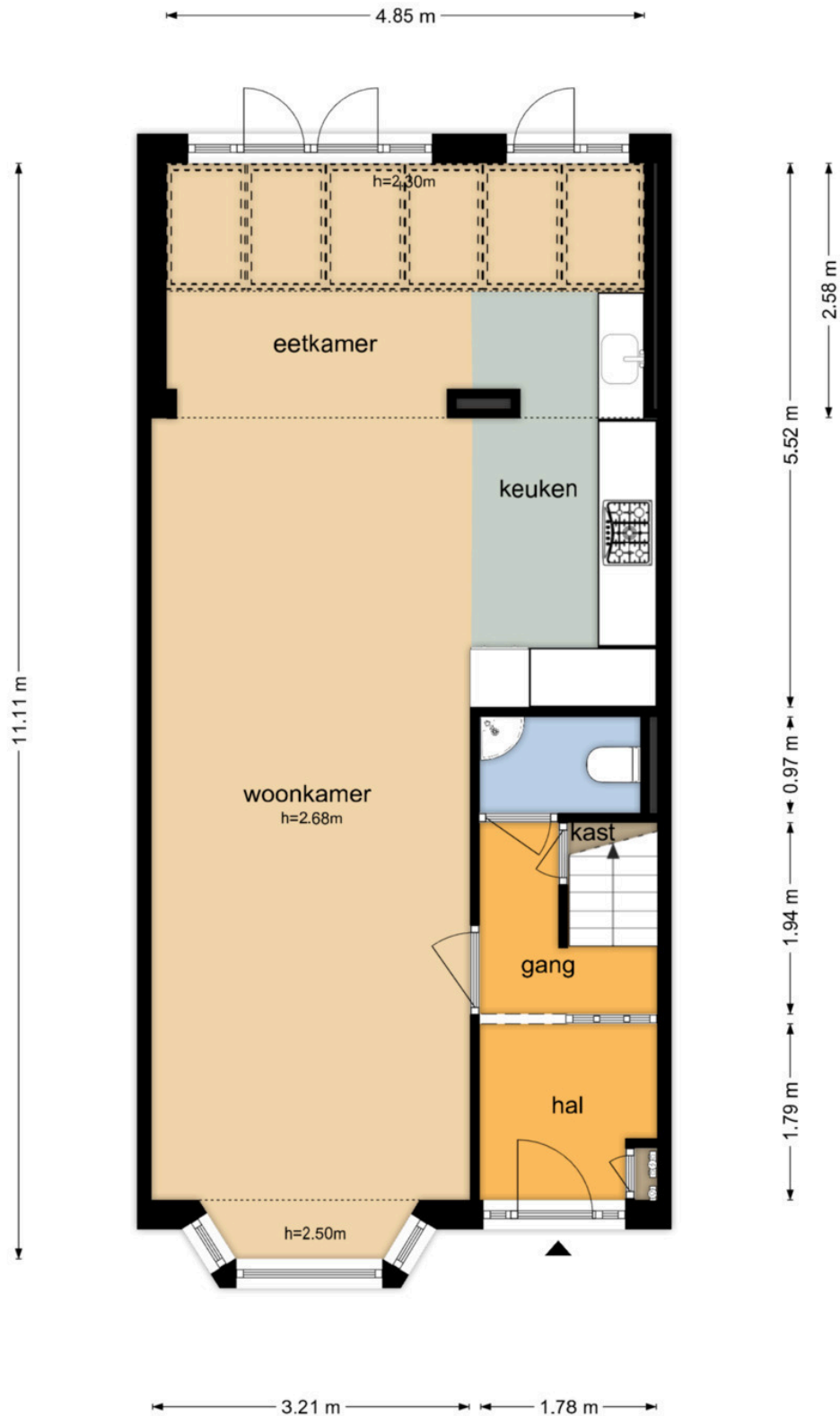

De plattegronden zijn geproduceerd voor promotionele doeleinden en ter indicatie.
Aan de plattegronden kunnen geen rechten worden ontleend
© www.objectenco.nl

Plattegrond



Plattegrond

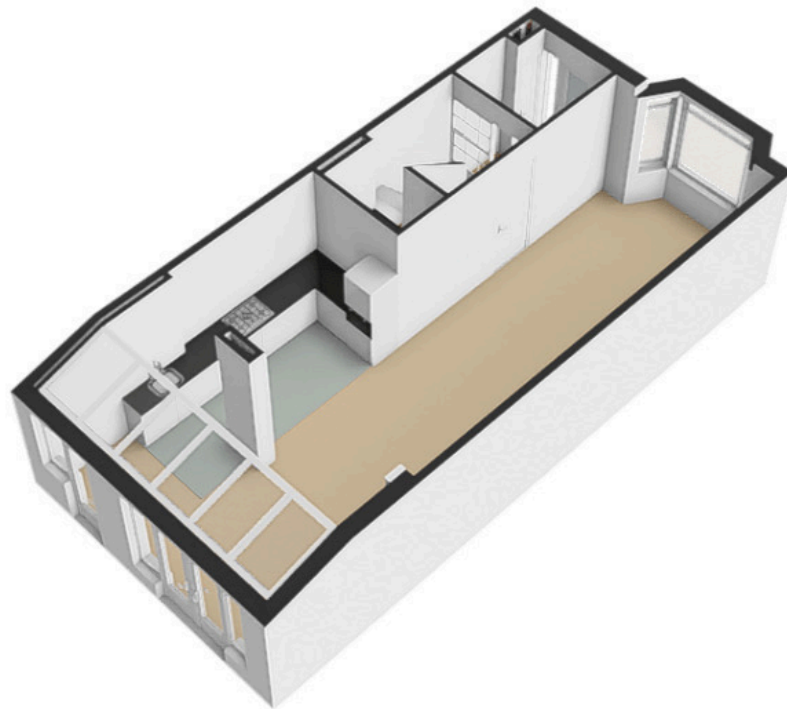

Plattegrond

Uranusstraat 22 - Haarlem
Eerste Verdieping

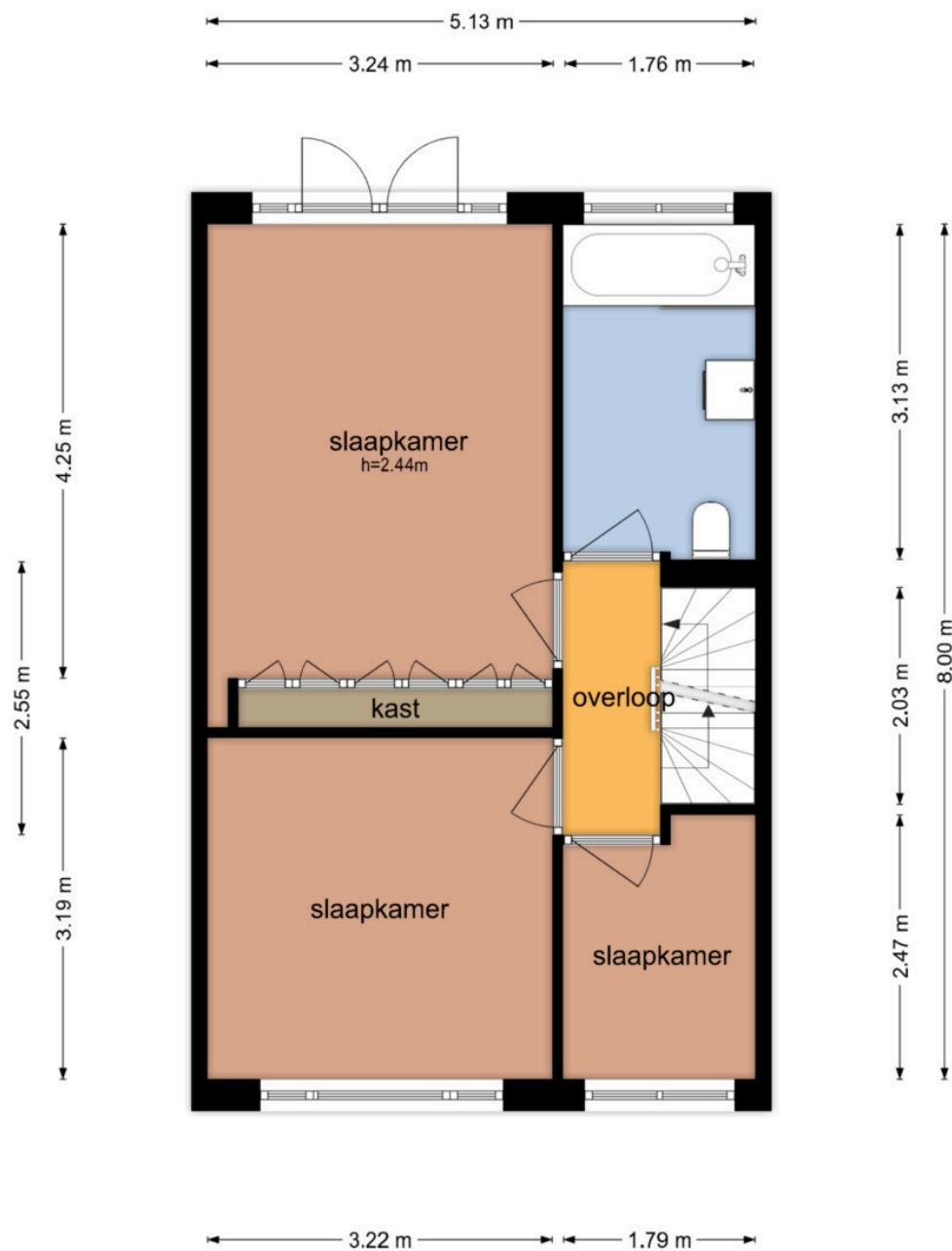

De plattegronden zijn geproduceerd voor promotionele doeleinden en ter indicatie.
Aan de plattegronden kunnen geen rechten worden ontleend
© www.objectenco.nl

Plattegrond

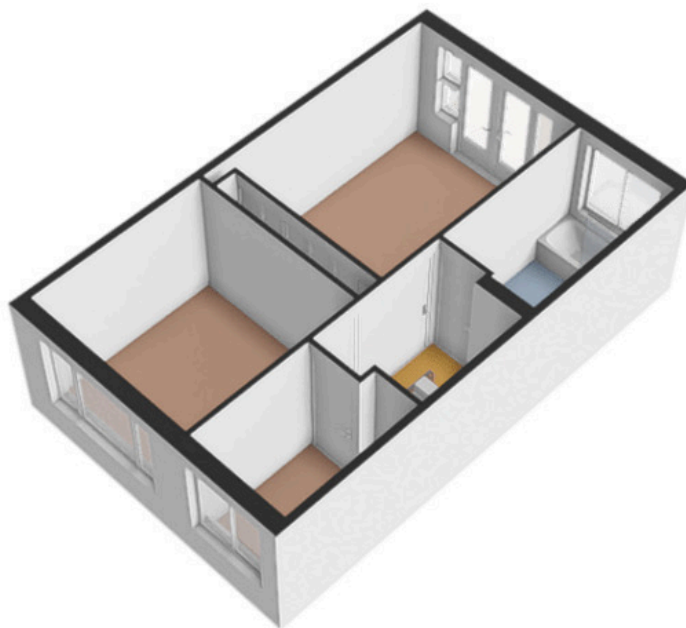

Plattegrond

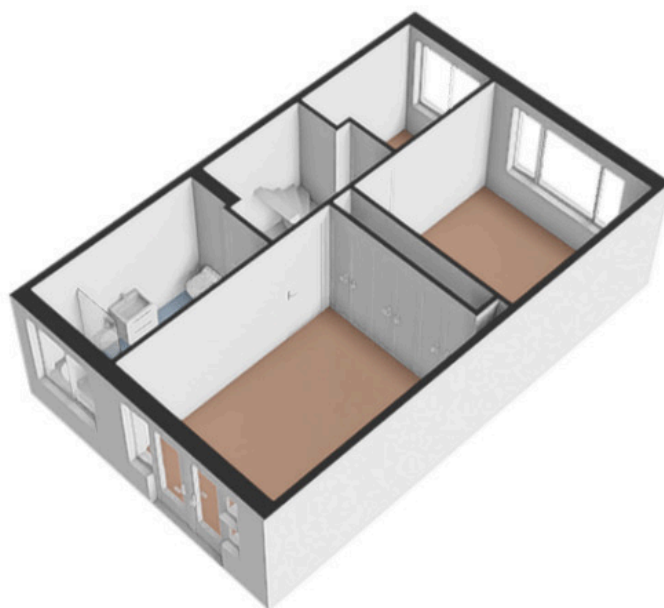

Plattegrond

Uranusstraat 22 - Haarlem
Tweede Verdieping

3.22 m 1.78 m

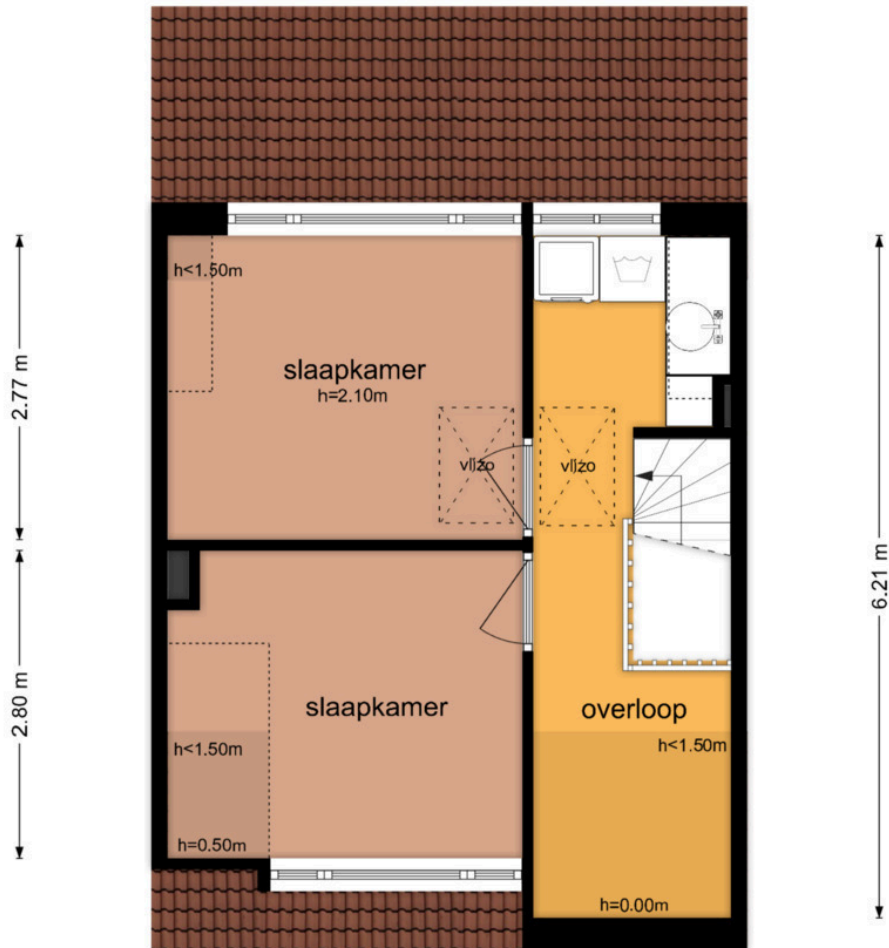

3.22 m 1.77 m

De plattegronden zijn geproduceerd voor promotionele doeleinden en ter indicatie.
Aan de plattegronden kunnen geen rechten worden ontleend
© www.objectenco.nl

Plattegrond

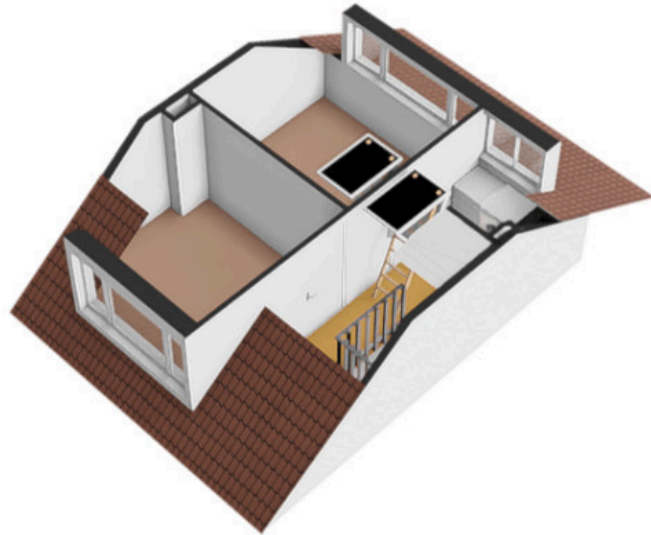

Plattegrond

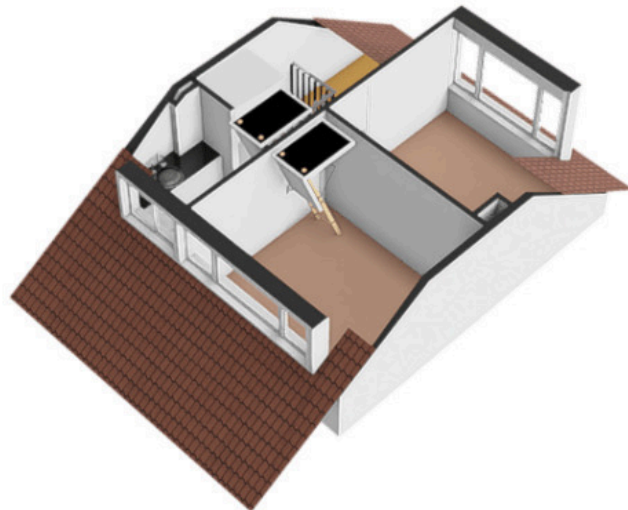

Plattegrond

**Uranusstraat 22 - Haarlem
Berging**

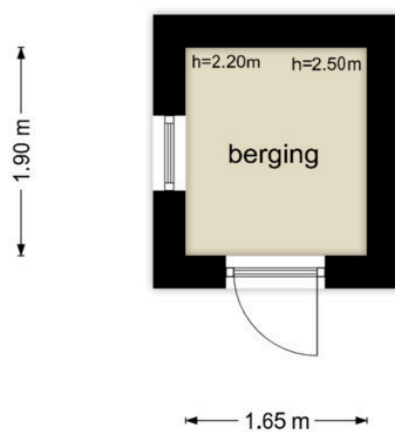

De plattegronden zijn geproduceerd voor promotionele doeleinden en ter indicatie.
Aan de plattegronden kunnen geen rechten worden ontleend
© www.objectenco.nl

Plattegrond

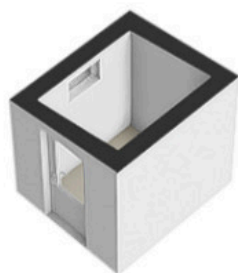

Plattegrond

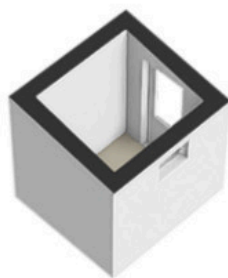

Kadastrale kaart

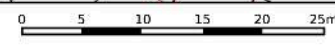
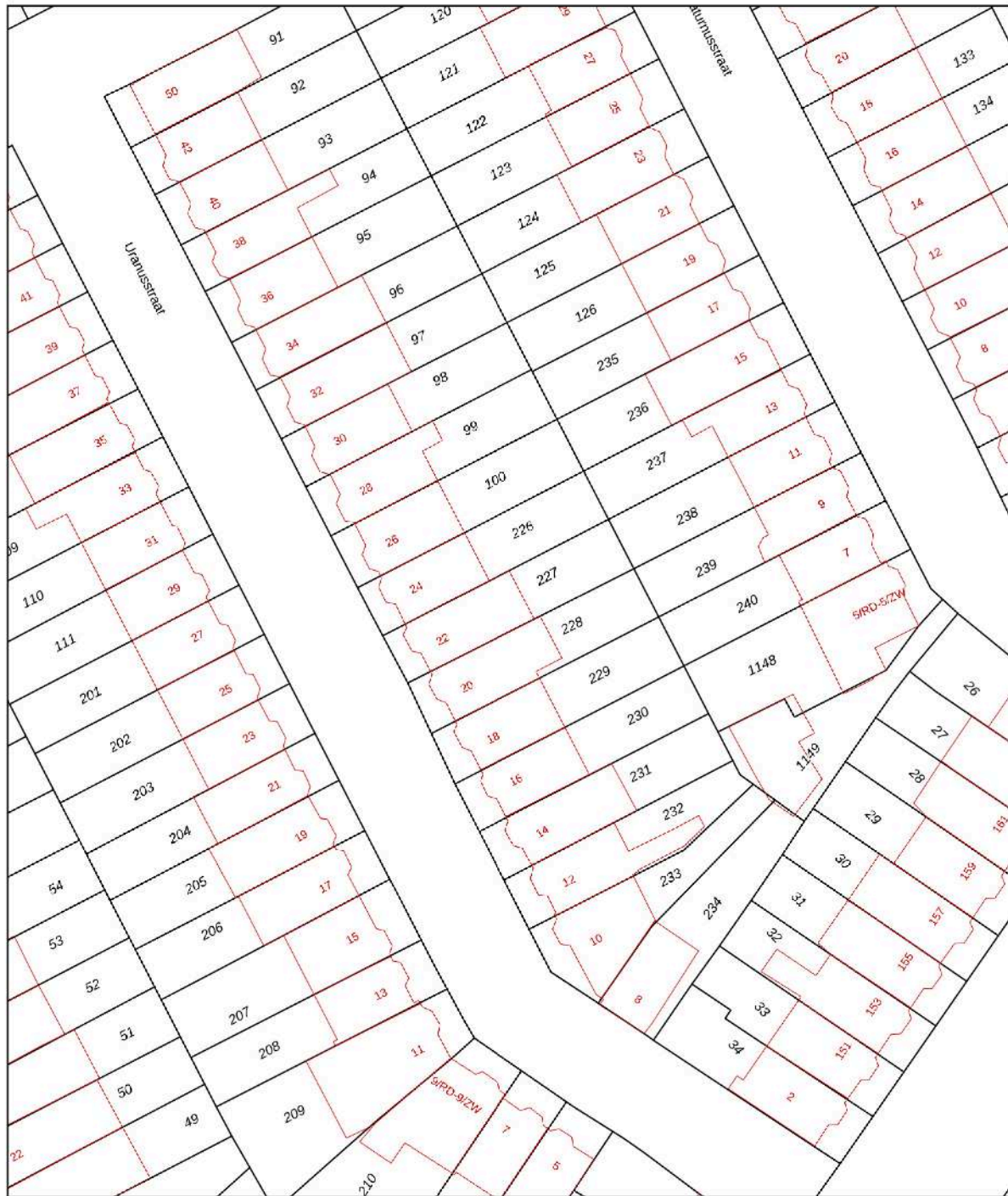

<p>12345 25</p> <p>— Vastgestelde kadastrale grens — Voorlopige kadastrale grens — Administratieve kadastrale grens — Bobouwing</p> <p>Voor een eensluitend uittreksel, geleverd op 16 oktober 2024 Do bewaarder van het kadaster en de openbare registers</p>	<p>Schaal 1: 500</p> <p>Kadastrale gemeente Schoten Sectie D Perceel 227</p> <p>Aan dit uittreksel kunnen geen betrouwbare maten worden ontleend. De Dienst voor het kadaster en de openbare registers behoudt zich de intellectuele eigendomsrechten voor, waaronder het auteursrecht en het databankenrecht.</p>	<p>kadaster</p> 
--	--	--

Aanvullende clausules

Aanvullende clausules welke, tenzij anders overeengekomen, opgenomen kunnen worden in de NVM (model) koopakte.

Goed gedocumenteerd bij ontbinding van de koopovereenkomst

Onder goed gedocumenteerd wordt verstaan dat de mededeling vergezeld moet gaan van bewijsstukken dat koper bij tenminste één officieel erkende Nederlandse geldverstrekking een offerte heeft gevraagd of laten vragen, van maximaal het genoemde bedrag in de koopakte, en dat die aanvraag niet tot het gewenste resultaat heeft geleid. Het beroep op ontbinding dient te worden voorzien van het complete hypotheekaanvraagformulier met aanvraag bescheiden. Indien de mededeling niet goed gedocumenteerd en/of incompleet is, hoeft de verkoper geen genoegen te nemen met de ontbinding.

Koper zal vanaf de dag van ondertekening van de koopovereenkomst tot en met de dag van eigendomsoverdracht geen andere financiële verplichting(en) (leningen) aangaan dan ten behoeve van de financiering van de woning tenzij deze financiële verplichting(en) niet de financiering van de woning in de weg staat. Indien er 2 of meer kopers zijn, zullen de inkomens van alle kopers in de financiering worden betrokken tenzij kopers dit ten tijde van de onderhandelingen uitdrukkelijk hebben bedongen.

Toelichtingsclausule NEN2580

Deze woning is gemeten met gebruikmaking van de Meetinstructie, die is gebaseerd op de normen zoals vastgelegd in NEN2580. De Meetinstructie is bedoeld om een meer eenduidige manier van meten toe te passen voor het geven van een indicatie van de gebruiksoppervlakte. De Meetinstructie sluit verschillen in meetuitkomsten niet volledig uit, door bijvoorbeeld interpretatieverschillen, afrondingen of beperkingen bij het uitvoeren van de meting. Hoewel wij de woning zorgvuldig hebben (laten) opgemeten, wordt noch door DMC Haarlem/Overveen, noch door de verkoper enige aansprakelijkheid aanvaard voor afwijkingen in de opgegeven maten. Koper verklaart in gelegenheid te zijn gesteld om de opgegeven maten te (laten)controleren."

Ouderdomsclausule

Aanvullende clausules

Koper verklaart ermee bekend te zijn dat deze woning ouder is dan jaar, wat betekent dat de eisen die aan de bouwkwaliteit gesteld mogen worden lager kunnen liggen dan bij nieuwere cq nieuwbouwwoningen. Tenzij de verkoper de kwaliteit ervan gegarandeerd heeft, staat hij/zij niet in voor de staat van o.a. de elektriciteit, gas-, (C.V-) en waterinstallaties, niet voor de riolering/afvoer, noch voor de staat van de fundering (en), de vloeren, de plafonds, het houtwerk van kozijnen, ramen en deuren, de beglazing, het dak/de daken, de muren/gevels, de schoorstenen, de goten, de leidingen voor elektriciteit, water en gas, het sanitair en de keuken. Verkoper staat niet in voor de aanwezigheid van doorslaand of optrekkend vocht, noch voor de aanwezigheid van enig ongedierte c.q. schimmels (zoals bijv. houtworm, boktor, zwam etc.). Bouwkundige kwaliteitsgebreken worden geacht niet belemmerend te werken op het in de koopakte omschreven "woongebruik".

Milieuclausule

Kopers vrijwaren verkopers van iedere aansprakelijkheid omtrent de aan- of afwezigheid van een ondergrondse (opslag-) tank. Verkoper kan niet instaan voor de kwaliteit van de bodem. Het risico ten zake enige vorm van verontreiniging van de onroerende zaak, van welke aard dan ook, rust op de koper. Indien na de eigendomsoverdracht en/of na de feitelijke levering blijkt dat de onroerende zaak is verontreinigd, in welke vorm dan ook, kan de verkoper hiervoor niet aansprakelijk worden gesteld. Tenzij de verkoper van deze verontreiniging op de hoogte was gesteld (door het bevoegd gezag of een terzake deskundig bureau). Elke aansprakelijkheid, ook de buitencontractuele aansprakelijkheid van de verkoper voor bodem en/of grondwaterverontreiniging wordt uitgesloten.

Asbestclausule 1

In de onroerende zaak kunnen asbesthoudende stoffen en/of materialen aanwezig zijn. Indien deze worden verwijderd dienen door koper maatregelen en voorzieningen te worden getroffen die de wetgeving voorschrijft. Koper verklaart met deze wetgeving bekend te zijn en aanvaardt alle aansprakelijkheid en gevolgen die uit de aanwezigheid van asbest en/of de verwijdering van asbest uit de onroerende zaak kan voortvloeien. In afwijking van artikel 6.3 van deze koopakte en artikel 7:17 lid 1 en 2 BW komt het geheel of ten dele ontbreken van één of meer eigenschappen van de onroerende zaak voor normaal en bijzonder gebruik en het eventueel anderszins niet-beantwoorden van de zaak aan de overeenkomst als gevolg van de aanwezigheid van enig asbest in welke samenstelling en/of op welke plaats dan ook voor rekening en risico koper.

Aanvullende clausules

Asbestclausule 2

In de onroerende zaak zijn asbesthoudende stoffen aanwezig. Bij eventuele verwijdering van asbesthoudende materialen dienen op grond van milieuwetgeving speciale maatregelen te worden genomen. Koper verklaart bekend te zijn en vrijwaart verkoper voor alle aansprakelijkheid die uit de aanwezigheid van enig asbest in de onroerende zaak kan voortvloeien.

Funderingsclausule

Verkoper kan niet instaan voor de kwaliteit van de fundering en koper vrijwaart verkoper voor alle aansprakelijkheid met betrekking tot eventuele funderingsproblematiek. (Indien de fundering informatie bekend is zal deze worden verstrekt. Dit is slechts een indicatie van de fundering. Alleen nader onderzoek kan uitsluitel bieden over de aard en de staat van de fundering. Dit betekent ook dat geen enkele aansprakelijkheid wordt aanvaard ter zake van de juistheid van de verstrekte informatie).

Waterhuishoudingclausule

Koper verklaart bekend te zijn met de lokale problemen betreffende het grondwaterpeil mogelijk ontstaan als gevolg van gewijzigd duinwaterbeheer. Indien nu of in de toekomst hinder ondervonden wordt van de stand van het grondwater, vrijwaart koper verkoper van iedere aansprakelijkheid en schade hieruit voortvloeiende.

Overbruggingshypothek

Koper verleent bij deze onherroepelijk toestemming aan verkoper(s) om het verkochte desgewenst tijdelijk - tot uiterlijk de overeengekomen dag van levering - te bezwaren met een (overbrugging) hypothek. Indien deze koopakte eerder in de openbare registers mocht zijn ingeschreven, zal het bepaalde in artikel 3, lid 3 Boek 7 BW derhalve niet van toepassing zijn ten nadele van de desbetreffende hypotheekhouder. Het vorenstaande laat uitdrukkelijk onverlet de verplichting van verkoper het verkochte aan koper op de overeengekomen datum te leveren vrij van hypotheken, welke dan ook.

Aanvullende clausules

Zuiveringsclausule

Koper verleent bij deze volmacht aan verkoper, alsmede aan iedere afzonderlijke medewerker van de notaris die bij deze akte is aangewezen voor het verlijden van de akte van levering namens de koper mee te werken aan de akte waarbij de inschrijving van de onderhavige koopovereenkomst in de daartoe bestemde openbare registers waardeloos worden verklaard. Deze volmacht is alleen geldig, als koper als gevolg van bijvoorbeeld vernietiging, ontbinding, tijdsverloop of andere oorzaak ieder belang rechtens heeft verloren bij bedoelde inschrijving.

Lijst van Zaken

Uitgangspunt is dat de roerende zaken volgens de "lijst van zaken" bijgevoegd aan de koopakte in de koopsom zijn inbegrepen en achterblijven. Indien volgens deze lijst zaken ter overname zijn, dient de koper de overname c.q. de overnameprijs rechtstreeks met verkoper overeen te komen en uiterlijk bij de oplevering te voldoen.

Clausule kosten notaris

Uitdrukkelijk wijzen wij koper erop dat de koop tot stand is gekomen onder de voorwaarden van kosten koper. Hieronder dient te worden verstaan dat door notaris bij verkoper geen kosten in rekening wordt gebracht als kadasterkosten, kosten voor het opvragen van een uittreksel Kamer van Koophandel, kantoorkosten, kosten voor het opmaken van een volmacht etc. Door de notaris mag bij verkoper maximaal in rekening worden gebracht: € 275,- t.b.v. het opstellen van een royementsakte / € 20,- t.b.v. het telefonisch overmaken. De koper verplicht zich om de notaris over het bovenstaande te informeren. Verkopend makelaar en diens opdrachtgever zijn gerechtigd bij een notariskeus buiten Haarlem kosten gebaseerd op het extra beslag van productiemiddelen en tijd aan koper in rekening te brengen. Deze kosten zullen worden berekend op basis van een nog nader op te geven uurtarief, waarbij in ieder geval de reistijd heen en terug in rekening wordt gebracht, alsmede een kilometervergoeding van

Aanvullende clausules

19 cent per kilometer (heen en terug).

Eigen bijdrage of servicekostenverhoging voor datum overdracht/transport (alleen bij appartementsrecht)

Clausule inzake toekomstige besluiten van de Vereniging van Eigenaars (VvE).

Eventuele extra bijdrage c.q. verhogingen van de servicekosten waartoe door de VvE kan worden besloten na het tot stand komen van deze koopovereenkomst maar voor de datum van overdracht komen voor rekening en risico van koper. Van deze afspraak zal in de akte van levering melding worden gemaakt, van welke melding mededeling zal worden gedaan aan de VvE c.q. administrateur/bestuurder.

Niet zelf-bewoningsclausule (indien verkoper te koop staande woning niet zelf bewoond)

Koper is ermee bekend dat verkoper het verkochte nooit zelf feitelijk heeft gebruikt en dat verkoper derhalve koper niet kan informeren over eigenschappen respectievelijk gebreken aan het verkochte waarvan verkoper op de hoogte zou kunnen zijn geweest als hij het verkochte zelf feitelijk had gebruikt. In verband hiermee zijn partijen, in afwijking van artikel 6.3. van deze koopakte en artikel 7:17 lid 1 en 2 BW, overeengekomen dat dergelijke eigenschappen respectievelijk gebreken voor rekening en risico van koper komen en dat hier bij de vaststelling van de koopsom rekening mee is gehouden. Koper vrijwaart verkoper voor alle eventuele aanspraken van derden.

Toestemming versturen documenten

Ondergetekende verklaren hierbij toestemming te geven om relevante documentatie te delen met uitsluitend betrokken partijen zoals bijvoorbeeld notaris, keurder of taxateur. Ondergetekenden verklaren verder toestemming te geven aan de notaris om de afrekening, met bijbehorende bijlagen, te versturen naar de makelaar die de desbetreffende partij bijstaat.

Verkoopbrochure

Aanvullende clausules

Koper verklaart zich op de hoogte te hebben gesteld van de inhoud van de verkoopbrochure van de betreffende woning. Deze informatie wordt aan meerdere personen verstrekt. Aan deze gegevens kunnen geen rechten worden ontleend. De aanbieding van dit object dient te worden gezien als een uitnodiging tot het uitbrengen van een bod. DMC Makelaars raadt geïnteresseerden aan, voor het doen van een bieding een eigen NVM-makelaar in te schakelen voor de begeleiding bij de aankoop.

Verdere informatie

Onderzoeksplicht

Hoewel gestreefd is naar een zo nauwkeurig mogelijke inventarisatie van de beschikbare gegevens, moet ervan uitgegaan worden dat de inhoud van deze brochure slechts indicatief is. Noch de eigenaar, noch de verkopend makelaar kan enige aansprakelijkheid aanvaarden voor de juistheid van de vermelde gegevens. De gegevens (maten, bedragen, belastingen, jaartallen, omschrijvingen etc.) zijn soms verkregen door mondelinge informatie, soms zijn ze vanuit het geheugen opgediept. De indeling en maatvoering van plattegronden zijn indicatief, hieraan kunnen geen rechten worden ontleend.

De verkoper is door ons zeer nadrukkelijk gevraagd de bij hen bekende gebreken te melden. Na datum van de door de makelaar verstrekte gegevens kunnen zich wijzigingen hebben voorgedaan. Zowel verkoper als diens makelaar stellen de koper voor het sluiten van de koopovereenkomst (binnen de wettelijke bedenktijd) in de gelegenheid het onderhavige registergoed van binnen en van buiten op bouwkundige kwaliteiten en/of gebreken te laten inspecteren door een koper aan te wijzen deskundige. De koper heeft echter zijn/haar eigen onderzoeksplicht naar alle zaken die voor hem/haar van belang zijn en kan zich nimmer beroepen op onbekendheid met de feiten die hij/zij zelf had kunnen waarnemen of die kenbaar waren uit gemeentelijke ontwikkelingen, bestemmingen, verleende vergunningen en Openbare Registers. De makelaar kan u hierover informeren en desgewenst verwijzen naar de desbetreffende instanties

De verkoopprocedure

DE VERKOOPPROCEDURE

Bezichtiging

U kunt een vrijblijvende bezichtiging aanvragen bij ons kantoor. De makelaar verzorgt graag een rondleiding door de woning en geeft u daarbij alle mogelijke informatie. Wij zijn benieuwd naar uw reactie, laat ons gerust weten wat u van de woning vindt. Ook als de woning niet aan uw eisen voldoet horen wij het graag om de verkoper hiervan op de hoogte te brengen of om u verder te helpen met het zoeken naar een geschikte woning.

Stukken woonobject

Indien u geïnteresseerd bent in het door u bekeken woonobject kunt u stukken van het woonobject opvragen bij ons kantoor.

Biedsysteem

In de regio wordt veelal gebruikt gemaakt van een van de onderstaande biedsystemen. Vraag de verkopend makelaar welk biedsysteem bij dit woonobject van toepassing is.

Amsterdams Biedsysteem

Bij het Amsterdams Biedsysteem doet een geïnteresseerde een openingsvoorstel waarna de verkoper ervoor kan kiezen om met die partij in onderhandeling te gaan. Er is pas sprake van onderhandelingen als op het eerste bod van een kandidaat-koper een tegenvoorstel van verkoper volgt. In deze fase wordt niet met andere gegadigden onderhandeld. Er wordt wel bezichtigd. Bij de bezichtiging wordt gemeld dat men in onderhandeling is en dat er bij interesse een eenmalig bod kan worden uitgebracht. Een derden kan een eenmalig, maximaal bod doen. Indien dit een beter bod is dan het laatste voorstel van de eerste kandidaat-koper, wordt deze in de gelegenheid gesteld om zijn beste bod te doen. De makelaar verstrekt geen gegevens aan derden over de hoogte van de geboden bedragen. Zolang er geen overeenstemming is, zijn partijen niet aan elkaar gebonden.

De verkoopprocedure

Inschrijving

Bij een inschrijving mag iedere geïnteresseerde een eenmalig voorstel doen op het woonobject. Dit voorstel dient voor een bepaalde dag en tijd, welke door de makelaar wordt aangegeven, te worden gedaan. De voorstellen zullen vervolgens met de verkoper worden besproken en daarna zult u zo spoedig mogelijk worden geïnformeerd omtrent de gunning.

Gunning

Verkoper behoudt zich uitdrukkelijk het recht voor te gunnen aan gegadigde van zijn/haar keuze.

Wilsovereenstemming

Een overeenkomst komt eerst dan tot stand indien overeenstemming is bereikt over zowel de koopsom als de oplevering, evenals details als roerende zaken etc. Na overeenstemming dient koper de condities waaronder de koopovereenkomst gesloten is per omgaande schriftelijk te bevestigen

Koopakte

Bij een tot stand gekomen overeenkomst zal door DMC Makelaars de koopakte worden opgesteld. Behoudens nadere afspraken, gelden de standaardregels zoals deze voorkomen in de modelkoopakte zoals opgesteld door de NVM (Nederlandse Vereniging van Makelaars). Vervolgens zullen partijen worden uitgenodigd om de overeenkomst te ondertekenen waarbij het gebruikelijk is dat de verkoper als eerste ondertekend.

Notaris

In de regio Haarlem verzorgt DMC Makelaars de koopakte en de notaris de leveringsakte. In Amsterdam wordt de koop- en leveringsakte opgemaakt en ondertekend bij de notaris. Aangezien de kosten van de notaris voor rekening van de koper komen, mag de koper de notaris kiezen. Tenzij van tevoren duidelijk is aangegeven dat de notariskeus aan de verkopende partij is.

De verkoopprocedure

Schriftelijke vastlegging

Uit de overeenkomst vloeien pas verplichtingen voort als beide partijen deze akte hebben ondertekend. De partij, die als eerste deze akte ondertekent, doet dit onder voorbehoud dat hij uiterlijk op dezelfde werkdag nadat hij/zij de koopakte ondertekend heeft (een kopie van) de door beide partijen ondertekende koopakte heeft ontvangen. Indien de eerste ondertekenaar niet tijdig een kopie van de door beide partijen ondertekende akte heeft ontvangen heeft hij het recht zich op het voorbehoud te beroepen, waardoor hij niet meer gebonden is. Dit recht vervalt als daar niet uiterlijk op de tweede werkdag nadat alsnog (een kopie) van de door beide partijen ondertekende akte is ontvangen, gebruik van is gemaakt.

Bedenktijd

Nadat de koper heeft ondertekend gaan de 3 dagen bedenktijd in, mits de koper een natuurlijke persoon is en niet handelt in de uitoefening van een beroep of bedrijf. Deze begint om 0.00 uur van de dag die volgt op de dag dat de tussen partijen opgemaakte akte (in kopie) ter hand wordt gesteld aan koper. Ontvangst van (een kopie van) de akte bij het notariskantoor wordt ook aangemerkt als terhandstelling aan koper.

Indien de bedenktijd op een zaterdag, zondag of algemeen erkende feestdag eindigt, wordt deze verlengd tot en met de eerstvolgende dag die niet een zaterdag, zondag of algemeen erkende feestdag is. Koper kan de ontbinding van de koop bewerkstelligen door voor de afloop van de bedenktijd de ontbinding kenbaar te maken. Ontbinding dient schriftelijk te geschieden, waarna verkoper de ontbinding zo spoedig mogelijk schriftelijk zal bevestigen. Na ontbinding zijn beide partijen tegenover elkaar van iedere uit de koop voortvloeiende verplichting bevrijd.

VOORSTEL UITBRENGEN

Mocht u een voorstel willen uitbrengen op het door u bekeken object dan verzoeken wij u vriendelijk uw bieding per mail aan ons kenbaar te maken. Ons e-mailadres is **haarlem@dmcmakelaars.nl**.

Wilt u in de mail in ieder geval de volgende gegevens vermelden:

De verkoopprocedure

- Adres woonobject;
- Het bod;
- Eventuele voorbehouden;
- Gewenste oplevering;
- Roerende zaken;
- Eventuele op-/aanmerkingen;
- Uw naam;
- Uw huidige adres;
- Uw contactgegevens.

NVM

Ons kantoor is lid van de Nederlandse Vereniging van Makelaars (NVM). Al onze werkzaamheden worden verricht volgens de voorwaarden van de NVM.

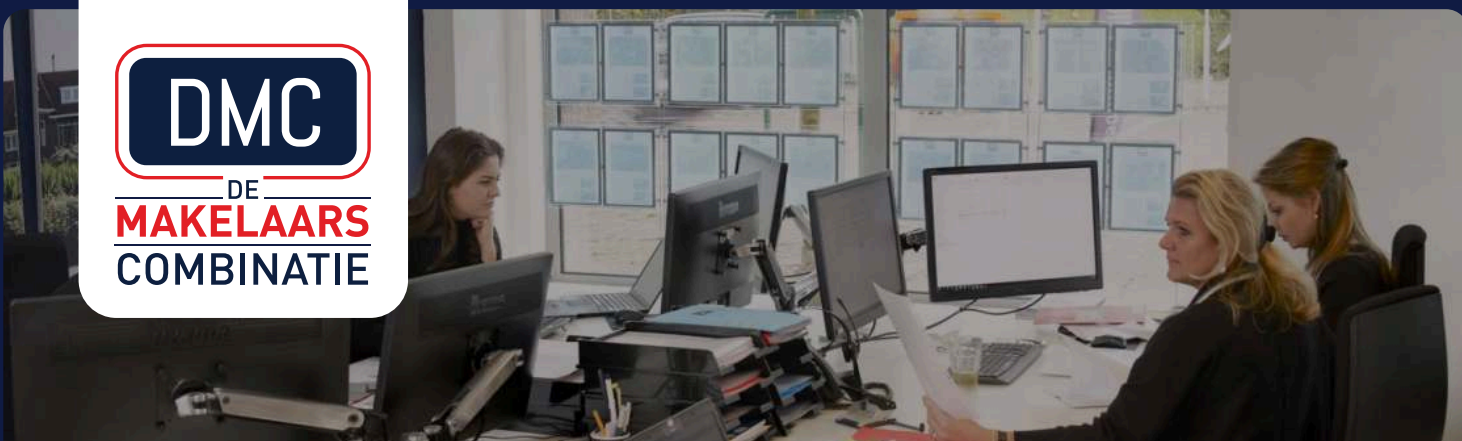

De Makelaars Combinatie:

Een unieke samenwerking van vakmensen, die al wat “makelmeters” op de teller hebben.

Eind 2017 besloten we om samen te gaan werken in een nieuwe richting: persoonlijker, vriendelijker, leuker.

Die insteek werkte, dat werd al snel duidelijk. Drie kantoren met alle specialismen en specialisten in huis. En vooral: vrolijke collega's met passie voor het vak, die elkaar volledig vertrouwen.

Als je zo prettig samenwerkt, schept dat ruimte om meer persoonlijke aandacht te geven. Aan u dus. En om al uw verwachtingen te overtreffen.

Onze kernwaarden:

Makelaar in Zuid Kennemerland, voor ons is er niets mooiers. We werken in de regio waar we al ons hele leven wonen. Ons werk bestaat uit mensen helpen een nieuwe richting te vinden in hun leven en wonen. Daarbij zijn voor ons allemaal drie woorden leidend:

Betrokken, Bevlogen, Betrouwbaar

Betrokken bij het wel en wee van onze cliënten en bij de omgeving waarin wij samen wonen. Bevlogen in alles wat we doen, vanaf de eerste kennismaking tot het succesvol afronden, en ver daarna.

Betrouwbaar omdat we niets beloven, maar gewoon doen wat we moeten doen. Daar praten we liever niet over, dat mogen onze cliënten zelf doen.



DMC Haarlem

Ons kantoor in Haarlem kijkt uit over het schitterende Kleverpark, een van de talrijke juwelen van Haarlem.

Verlangt u ook naar zo'n (voor-)uitzicht?
Komt gerust eens langs!

Kleverparkweg 24
2023 CE Haarlem

T: 023 551 70 07
E: haarlem@dmcmakelaars.nl

www.dmcmakelaars.nl